

Auswertung des Lehrerfragebogens Heinrich- Brügger- Schule

Schuljahr 2004/2005

GHS

Alter GHS

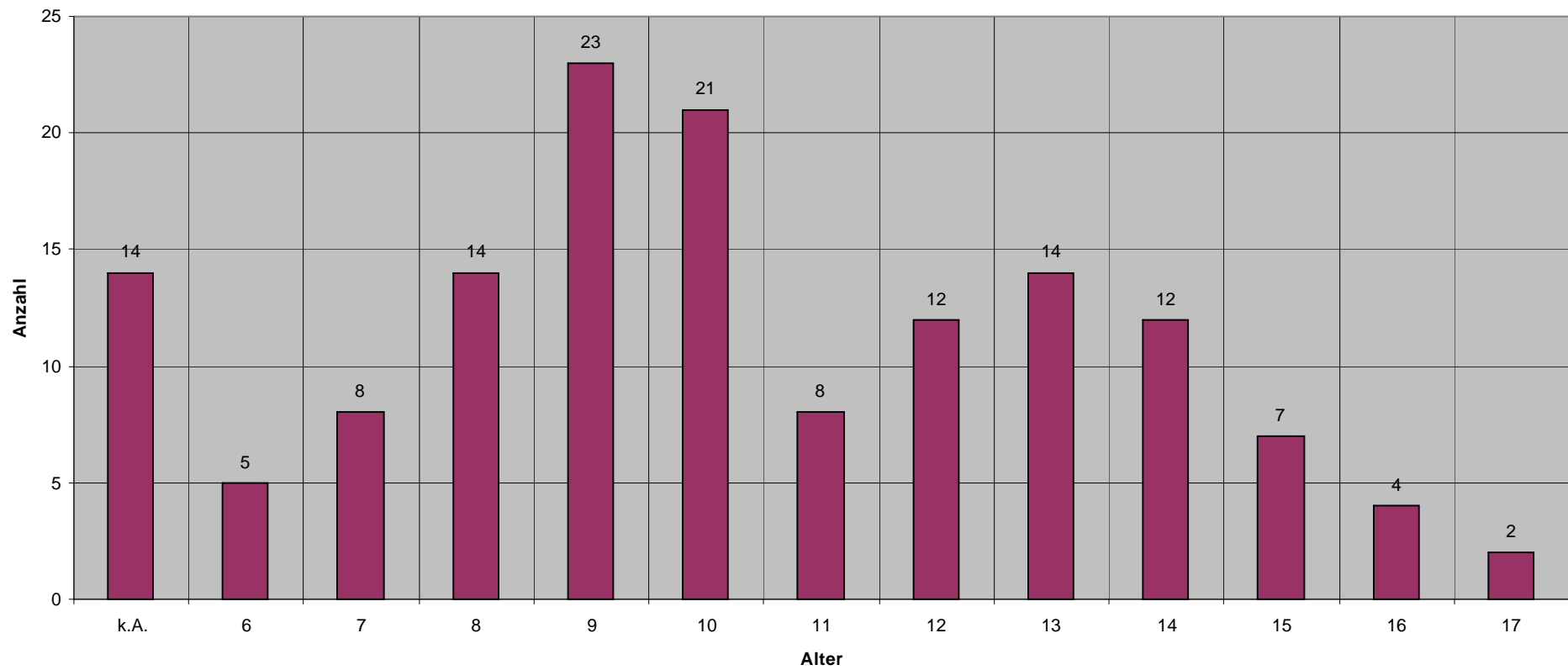

RS-GY

Alter RS-GY

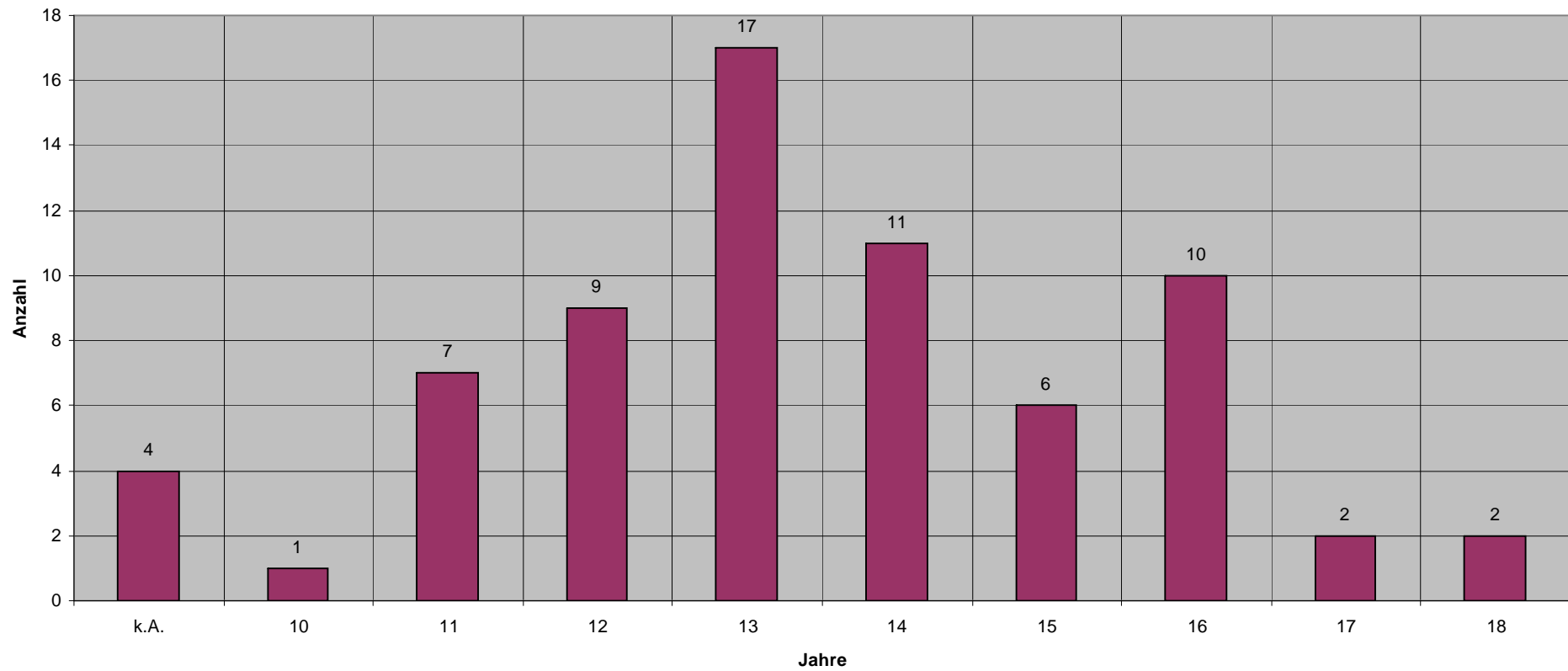

GHS

Klasse GHS

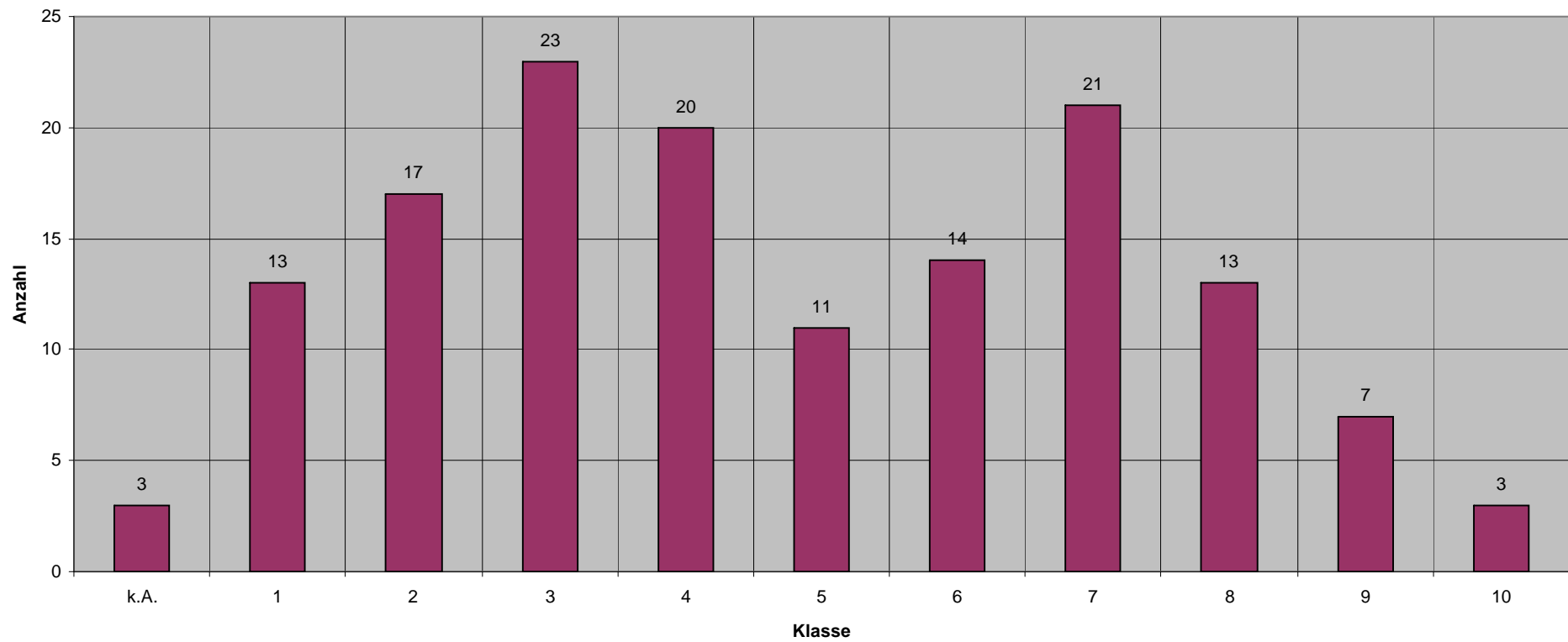

RS-GY

Klasse RS-GY

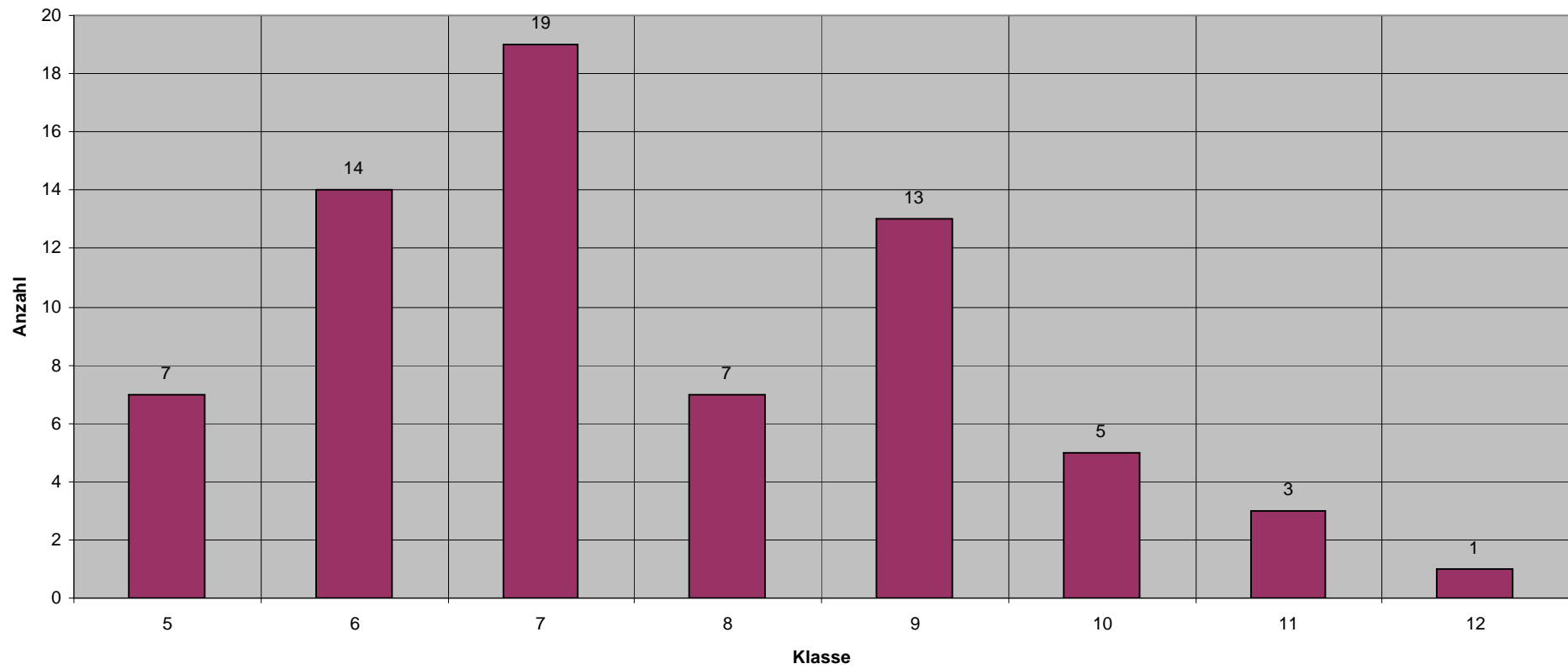



GHS

Geschlecht GHS

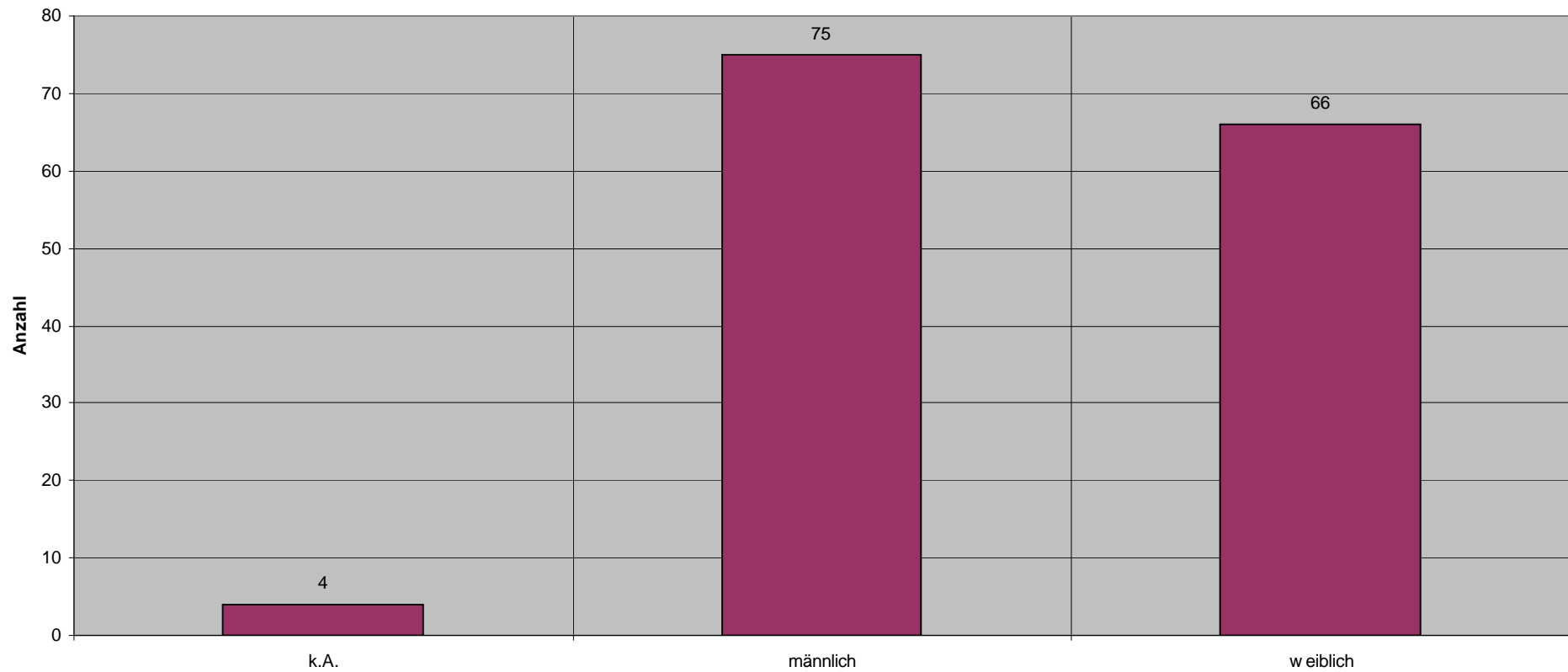

RS-GY

Geschlecht RS-GY

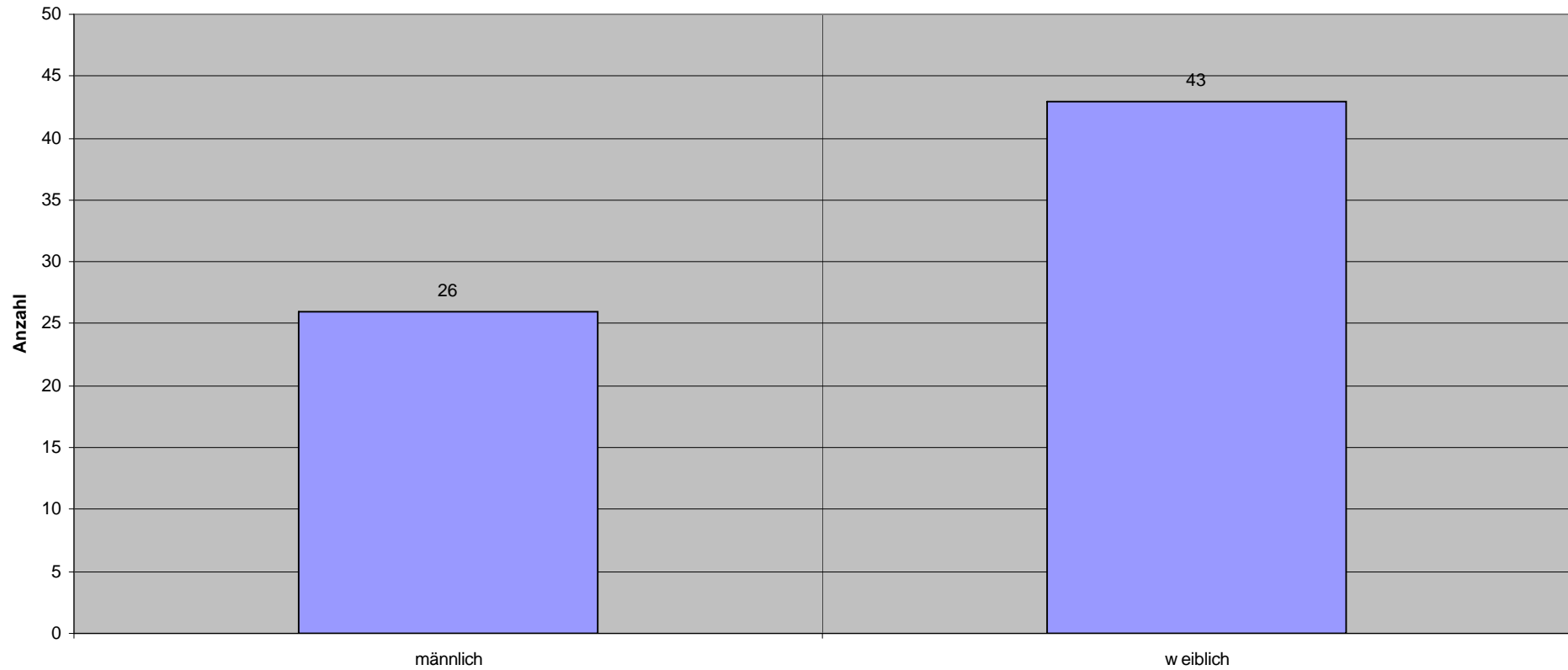

GHS

Schulart GHS

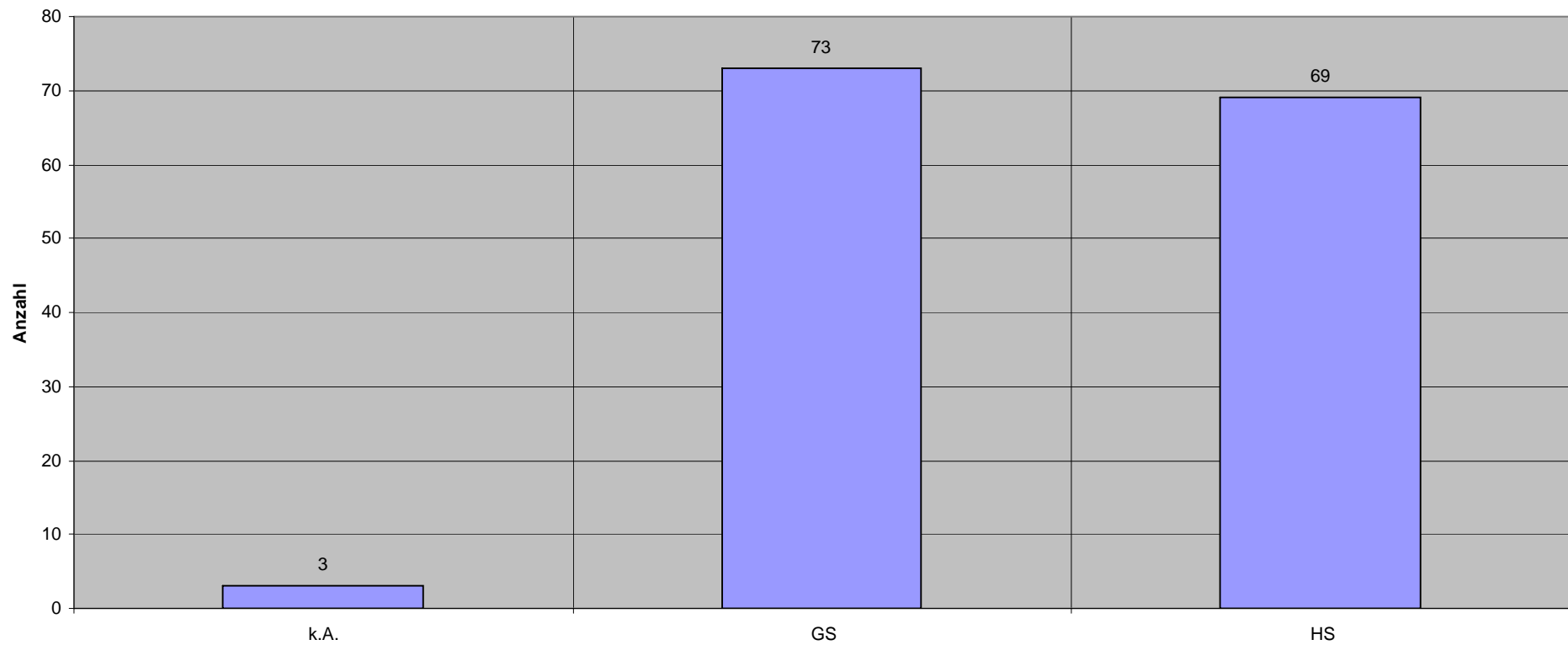

RS-GY

Schulart RS-GY

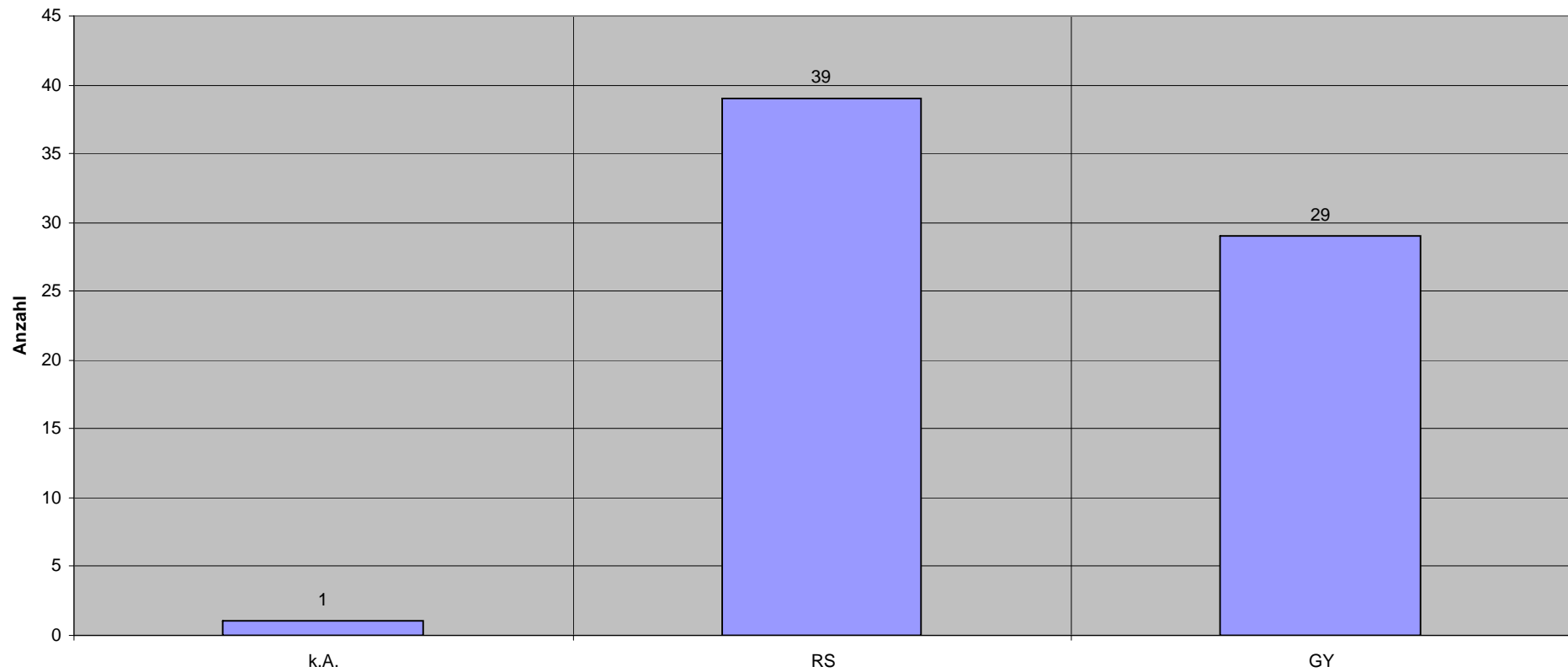

RS-GY

In welchem Fach unterrichten Sie die Schülerin/den Schüler?

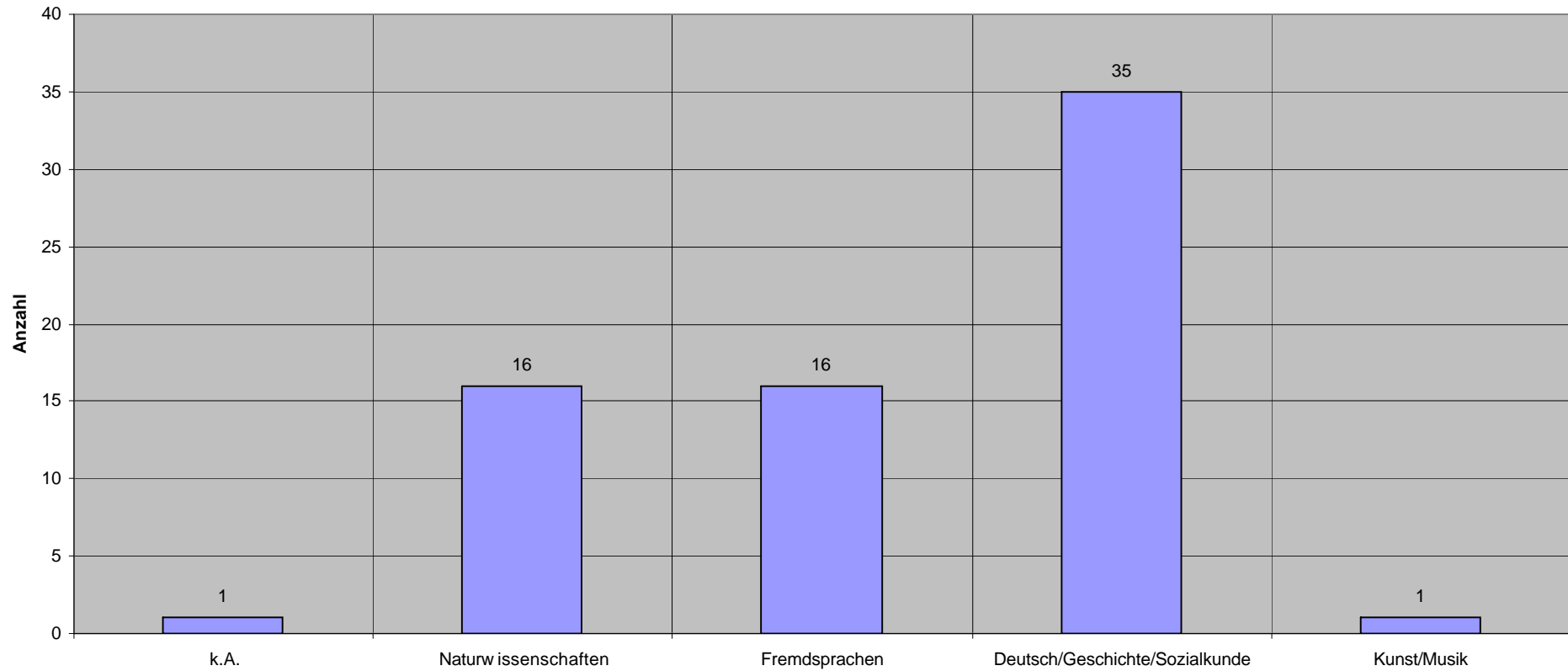

GHS

Nach der Rückkehr aus der Rehabilitation hat sich der Schüler/die Schülerin gut in den Klassenverband integriert

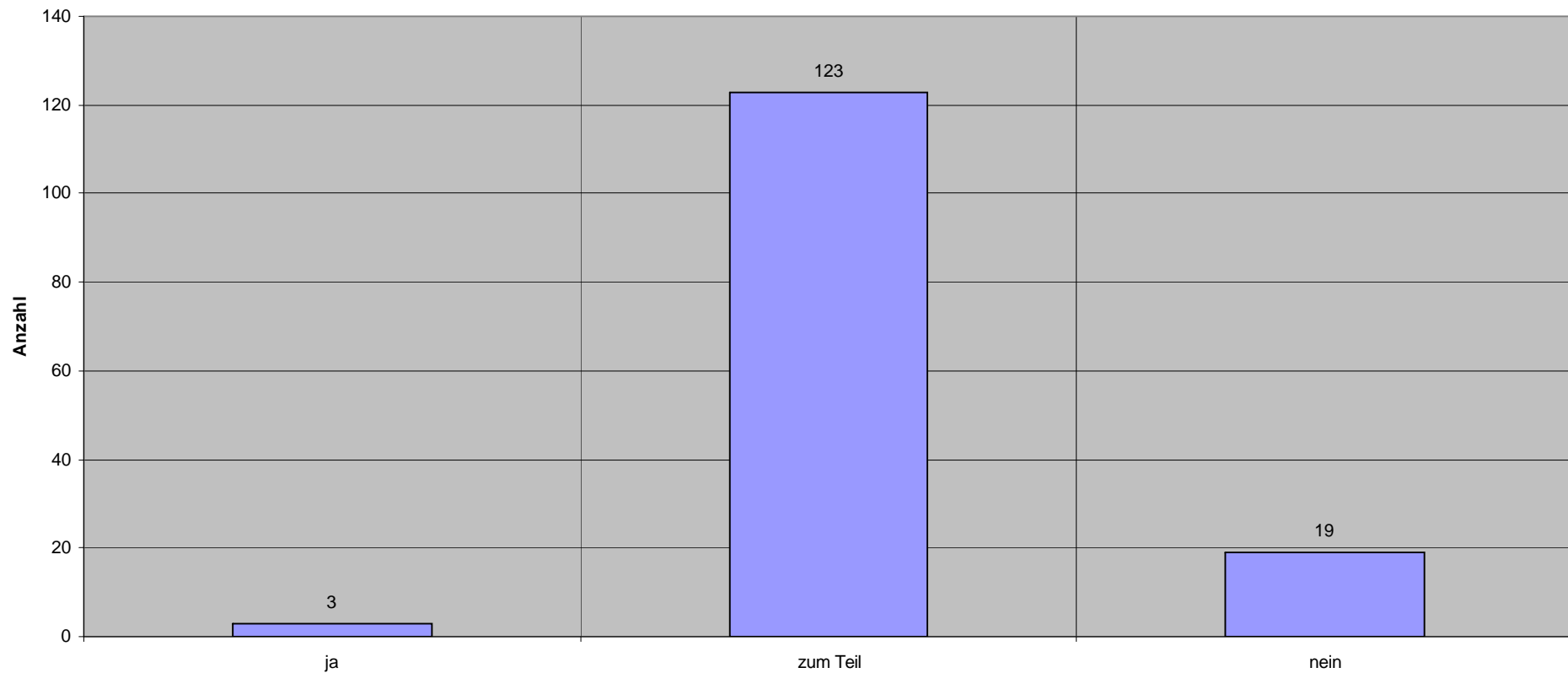

RS-GY

Nach der Rückkehr aus der Rehabilitation hat sich die Schülerin/der Schüler gut in den Klassenverband integriert

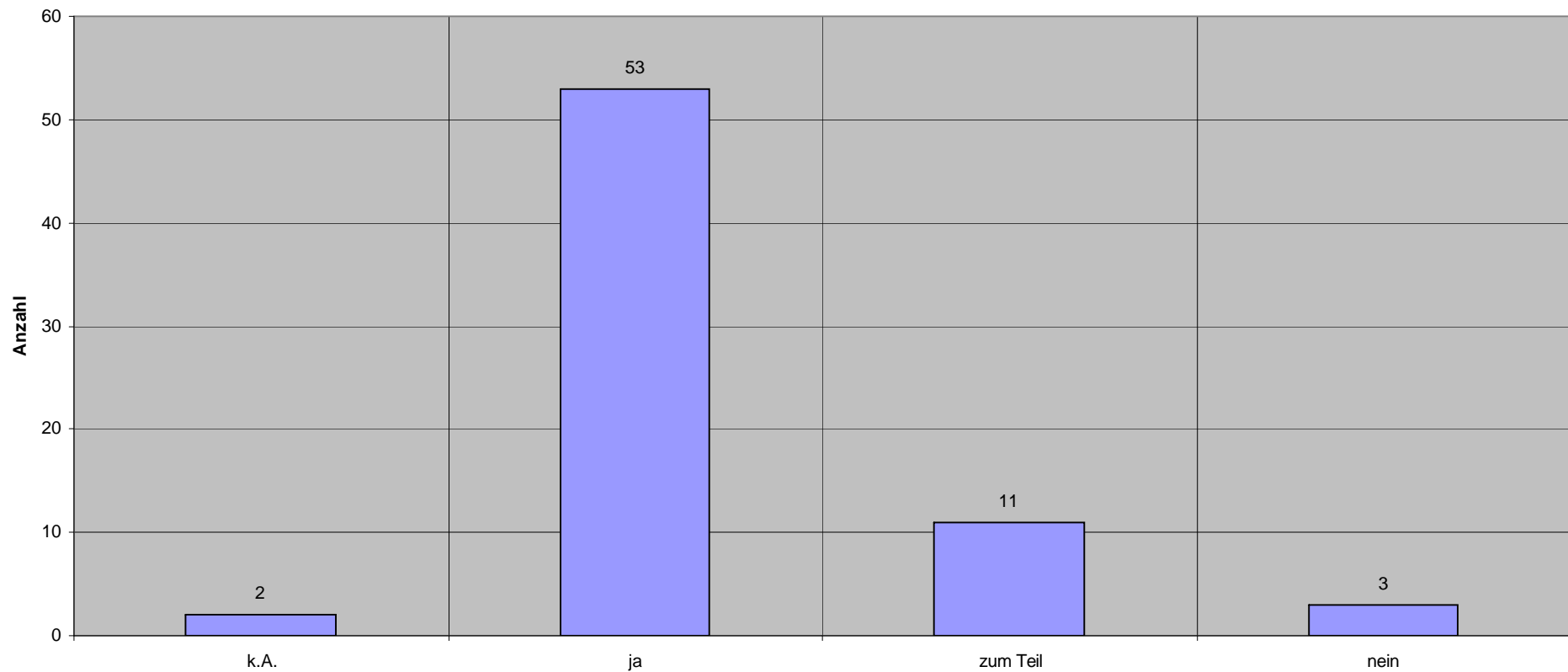

GHS

Wie beurteilen Sie sein/ihr allgemeines soziales Verhalten nach der Rehabilitation im Vergleich zu vorher?

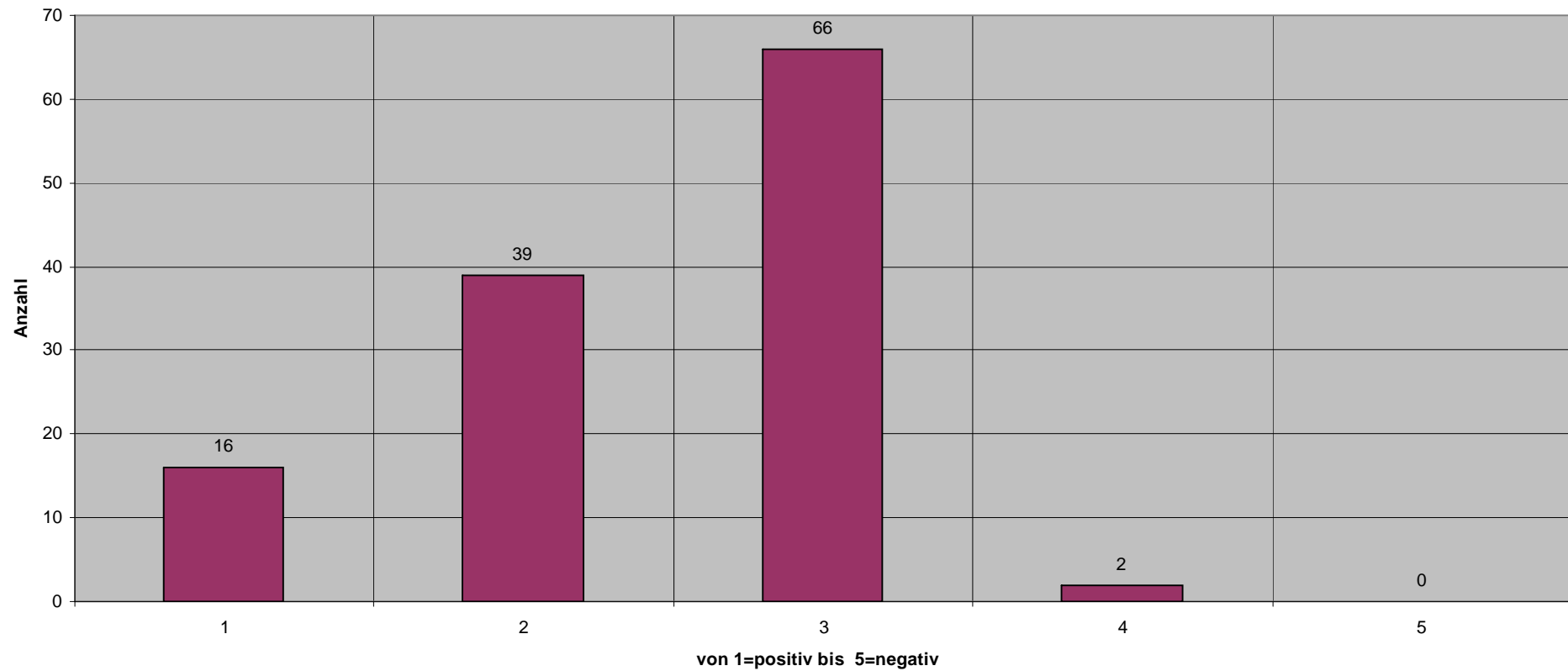

RS-GY

Wie beurteilen Sie sein/ihr allgemeines soziales Verhalten nach der Rehabilitation im Vergleich zu vorher

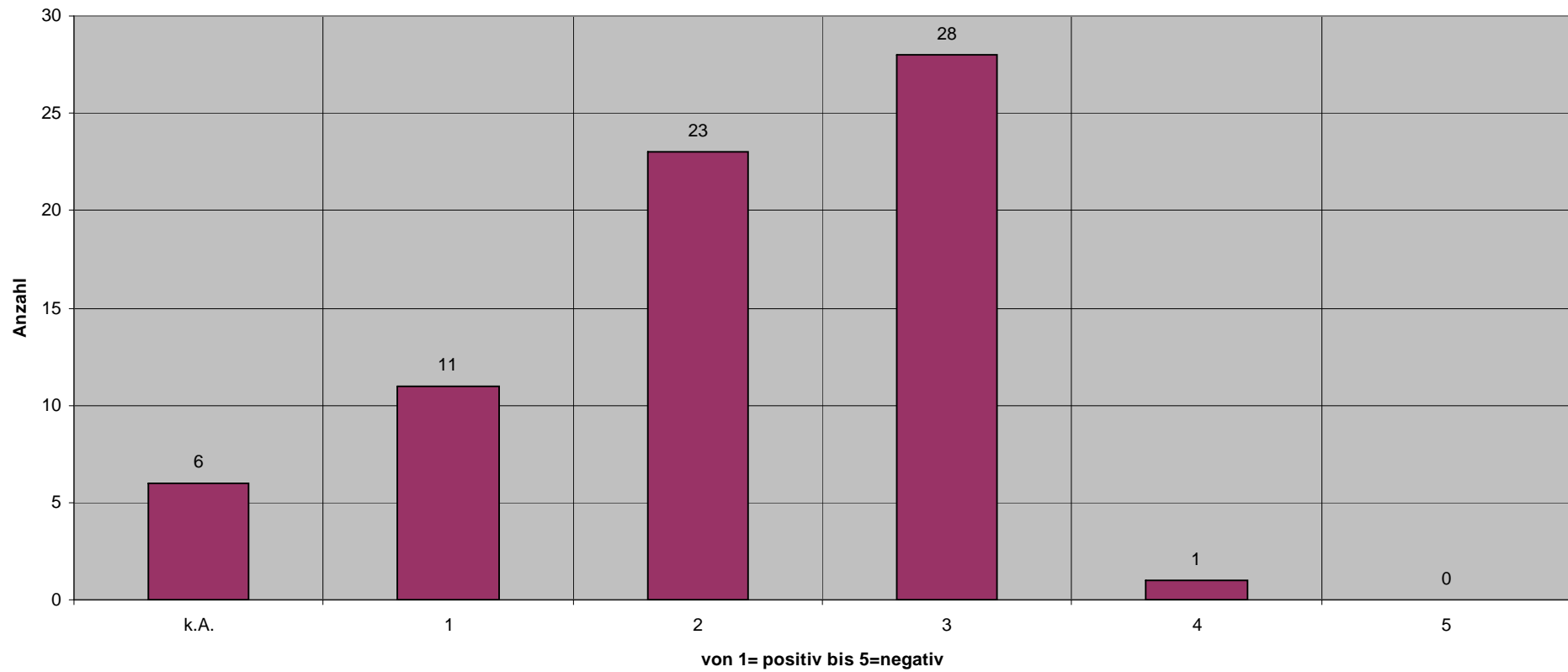

GHS

Wie beurteilen Sie das Sozialverhalten der Schülerin/des Schülers nach der Rehabilitation in folgenden Bereichen:
Aggressivität

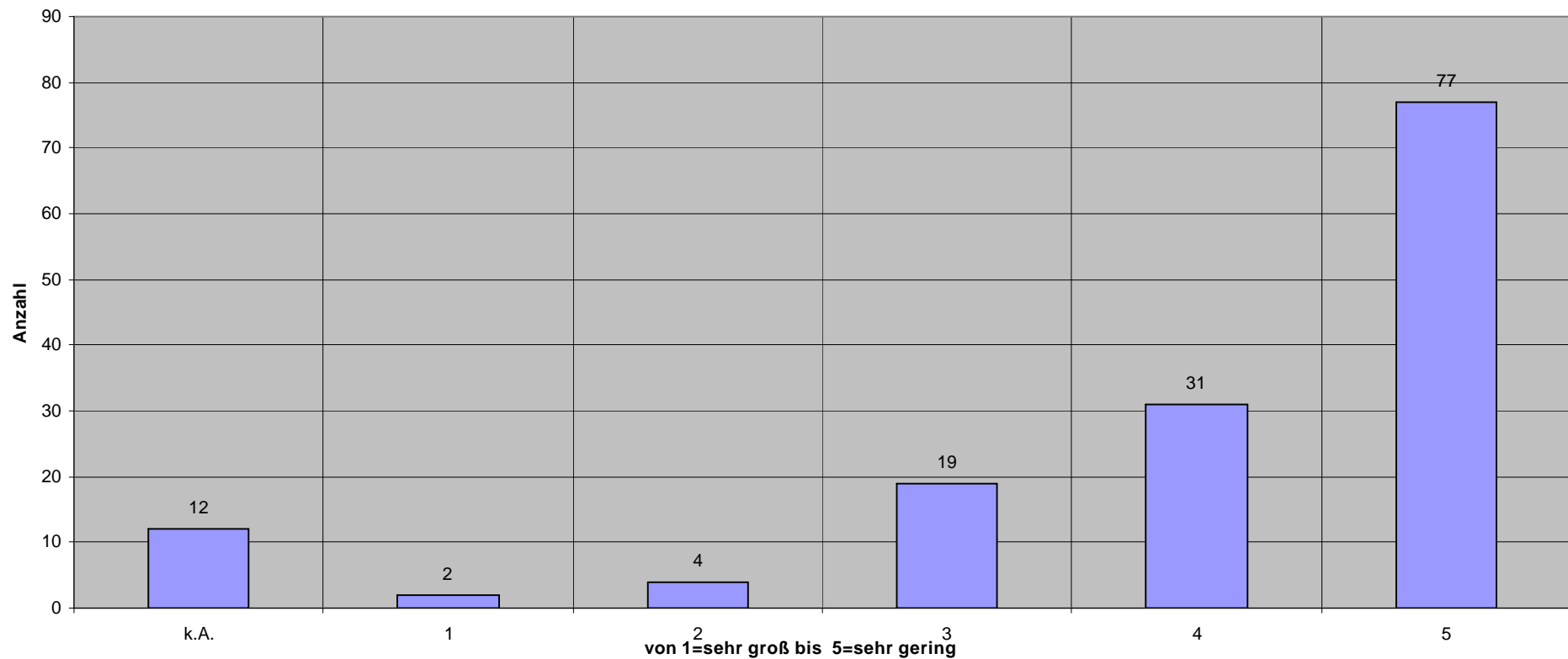

RS-GY

Wie beurteilen Sie das Sozialverhalten der Schülerin/des Schülers nach der Rehabilitation in folgenden Bereichen:
Aggressivität

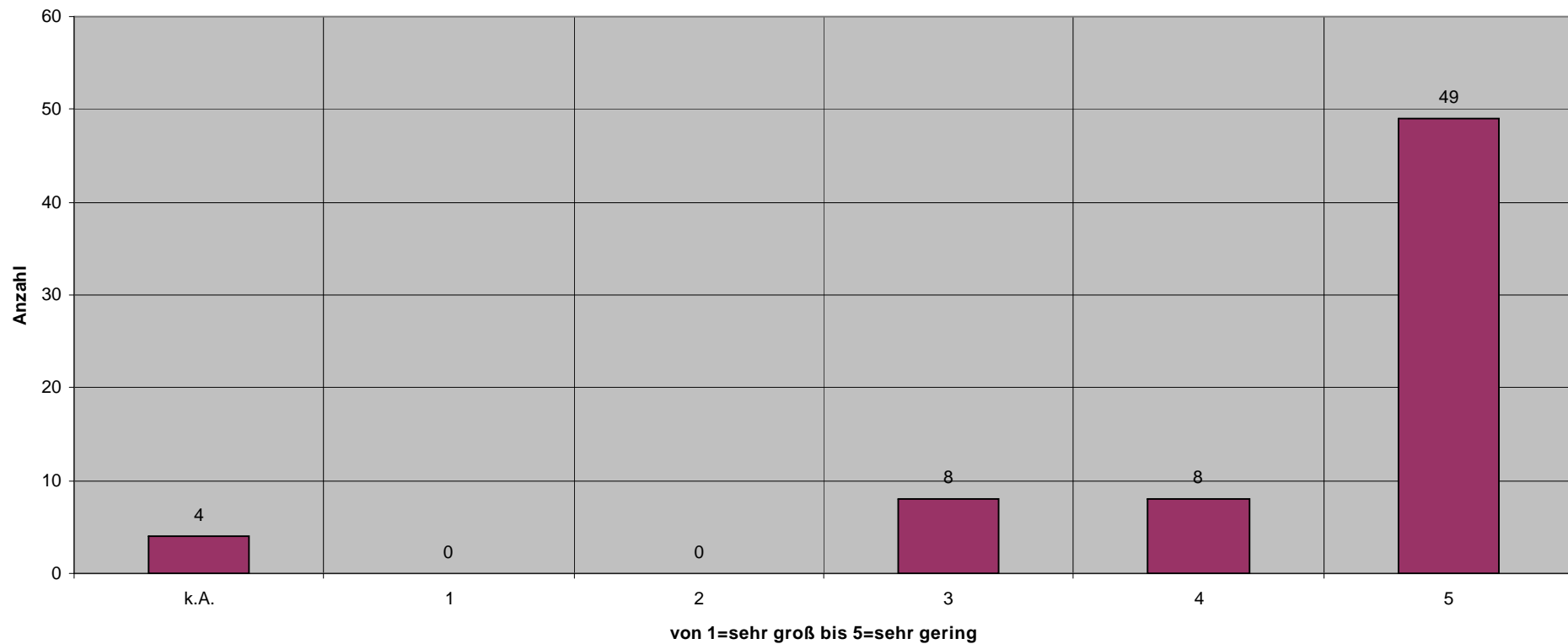

GHS

Wie beurteilen Sie das Sozialverhalten der Schülerin/des Schülers nach der Rehabilitation in folgenden Bereichen:
Hilfsbereitschaft

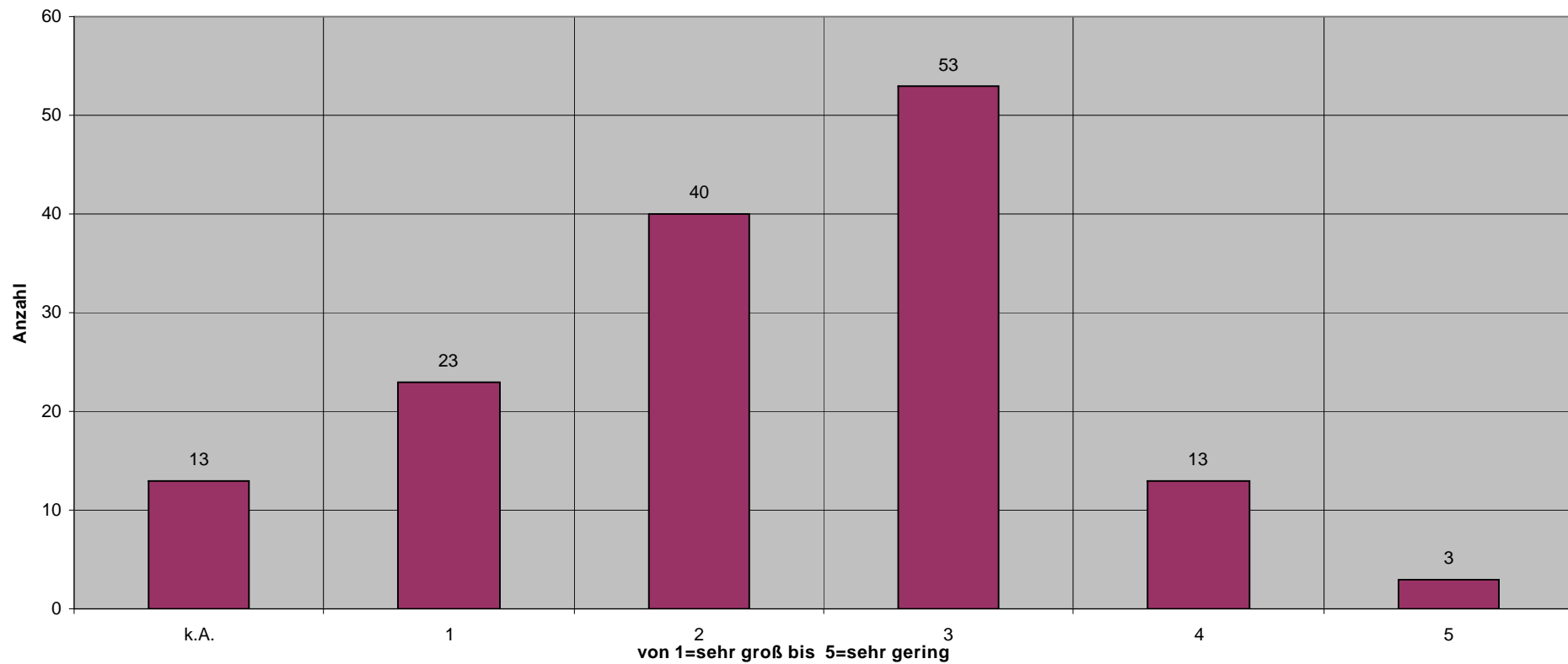

RS-GY

Wie beurteilen Sie das Sozialverhalten der Schülerin/des Schülers nach der Rehabilitation in folgenden Bereichen:
Hilfsbereitschaft

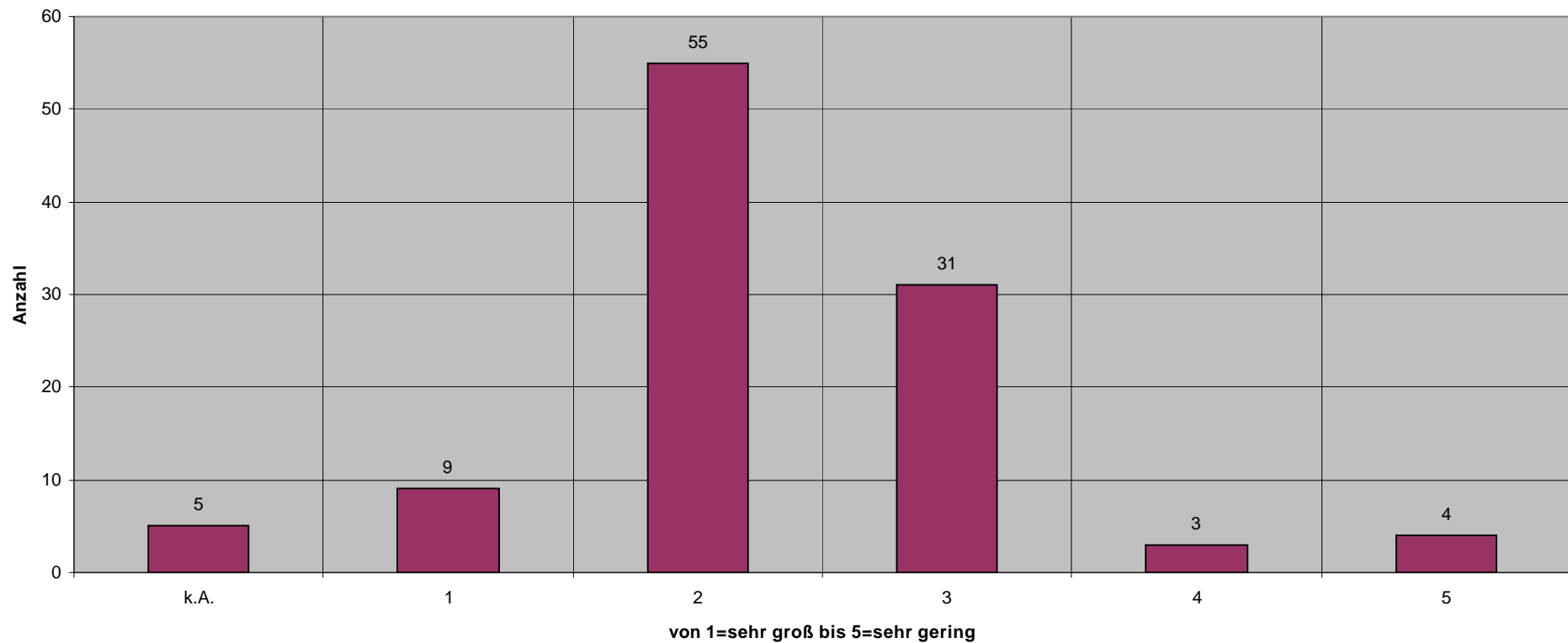

GHS

Wie beurteilen Sie das Sozialverhalten der Schülerin/des Schülers nach der Rehabilitation in folgenden Bereichen: Soziale Einbindung

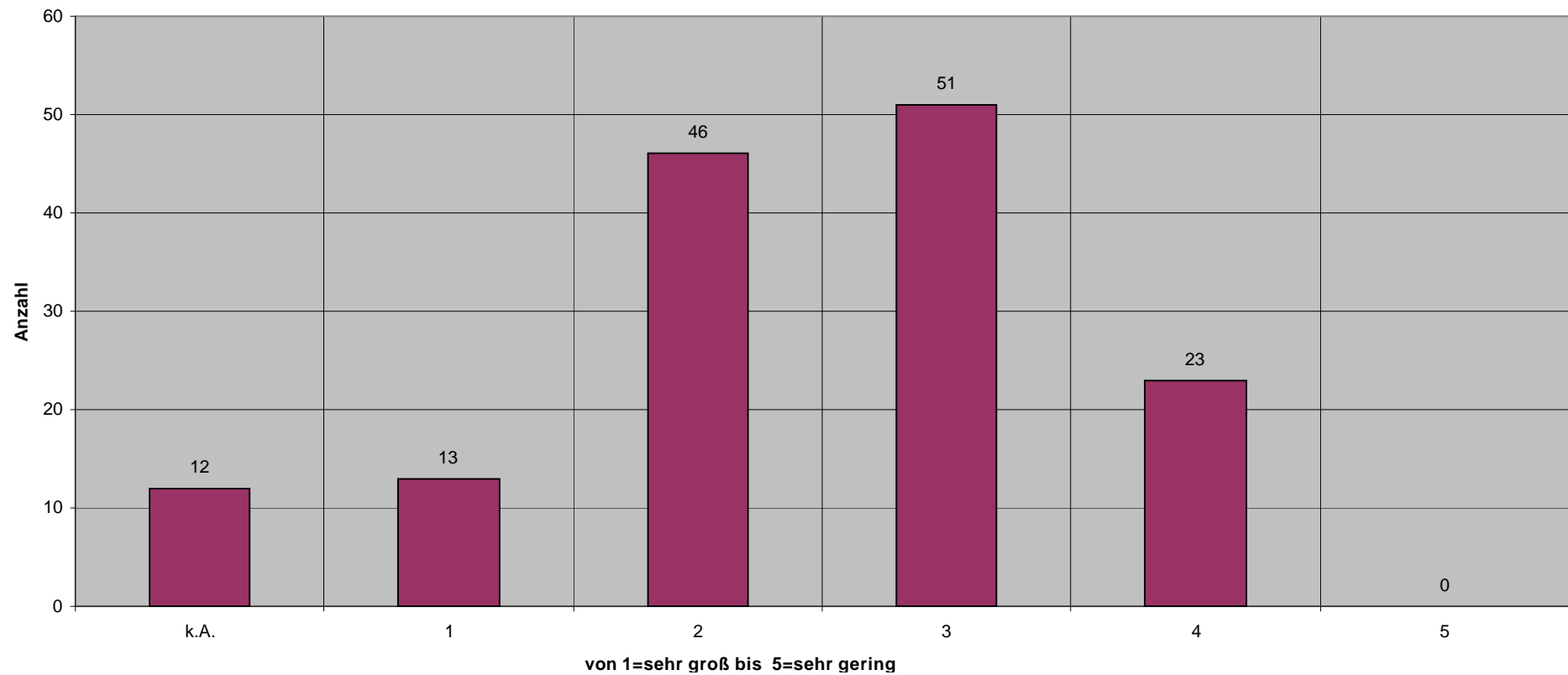

RS-GY

Wie beurteilen Sie das Sozialverhalten der Schülerin/des Schülers nach der Rehabilitation in folgenden Bereichen: Soziale Einbindung

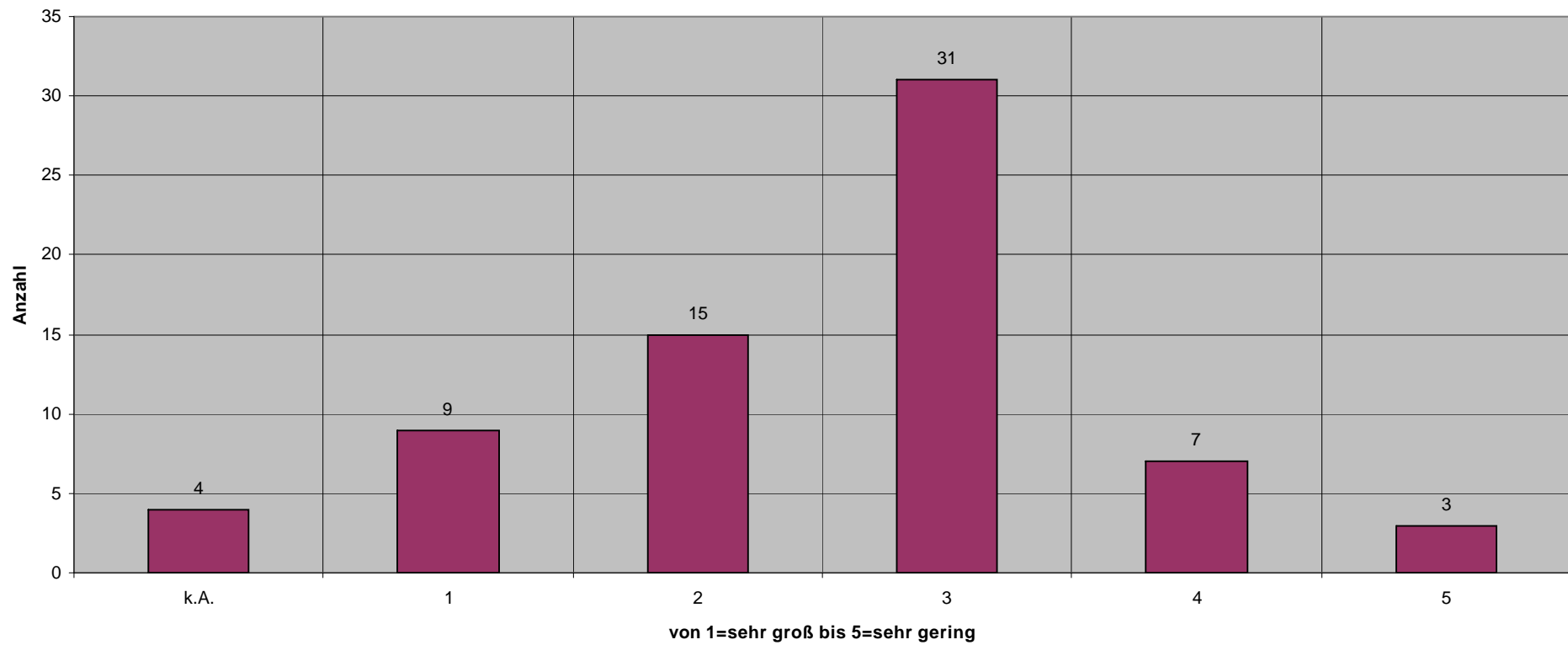

GHS

Wie beurteilen Sie das Sozialverhalten der Schülerin/des Schülers nach der Rehabilitation in folgenden Bereichen:
Sozialer Rückzug

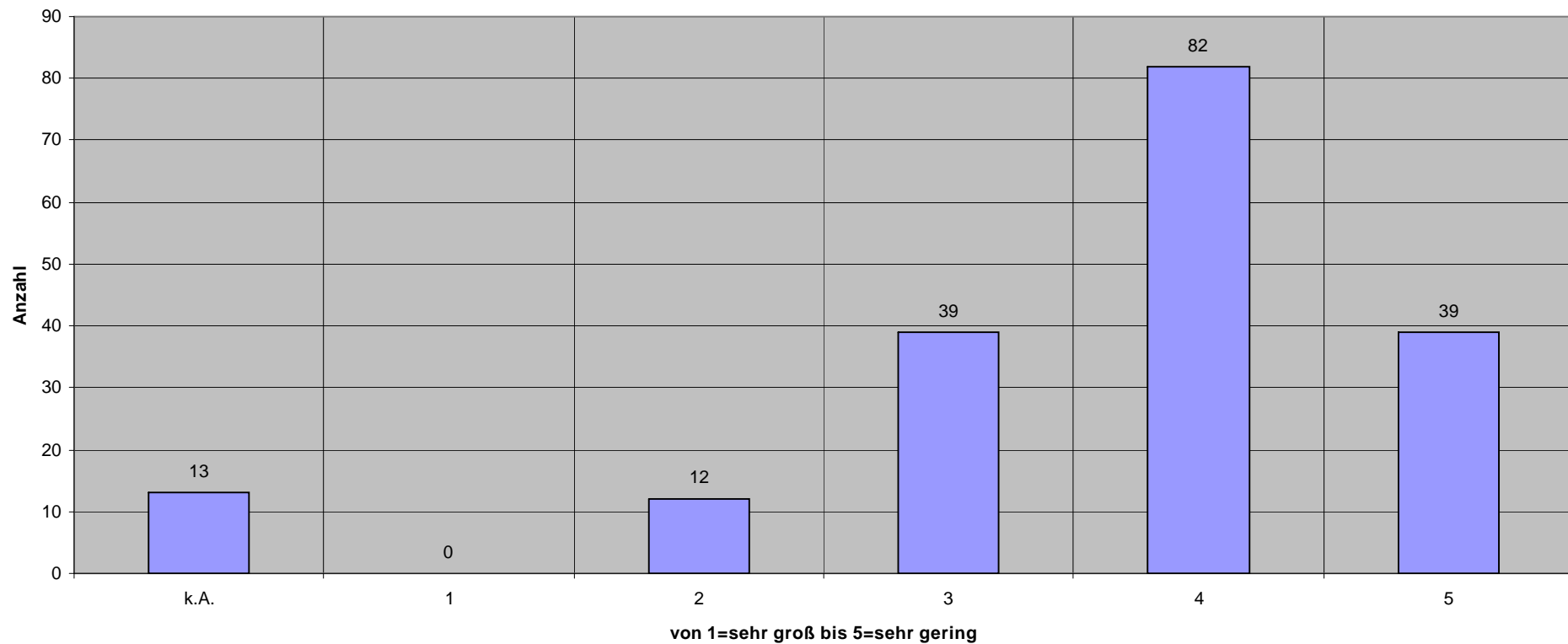

RS-GY

Wie beurteilen Sie das Sozialverhalten der Schülerin/des Schülers nach der Rehabilitation in folgenden Bereichen:
Sozialer Rückzug

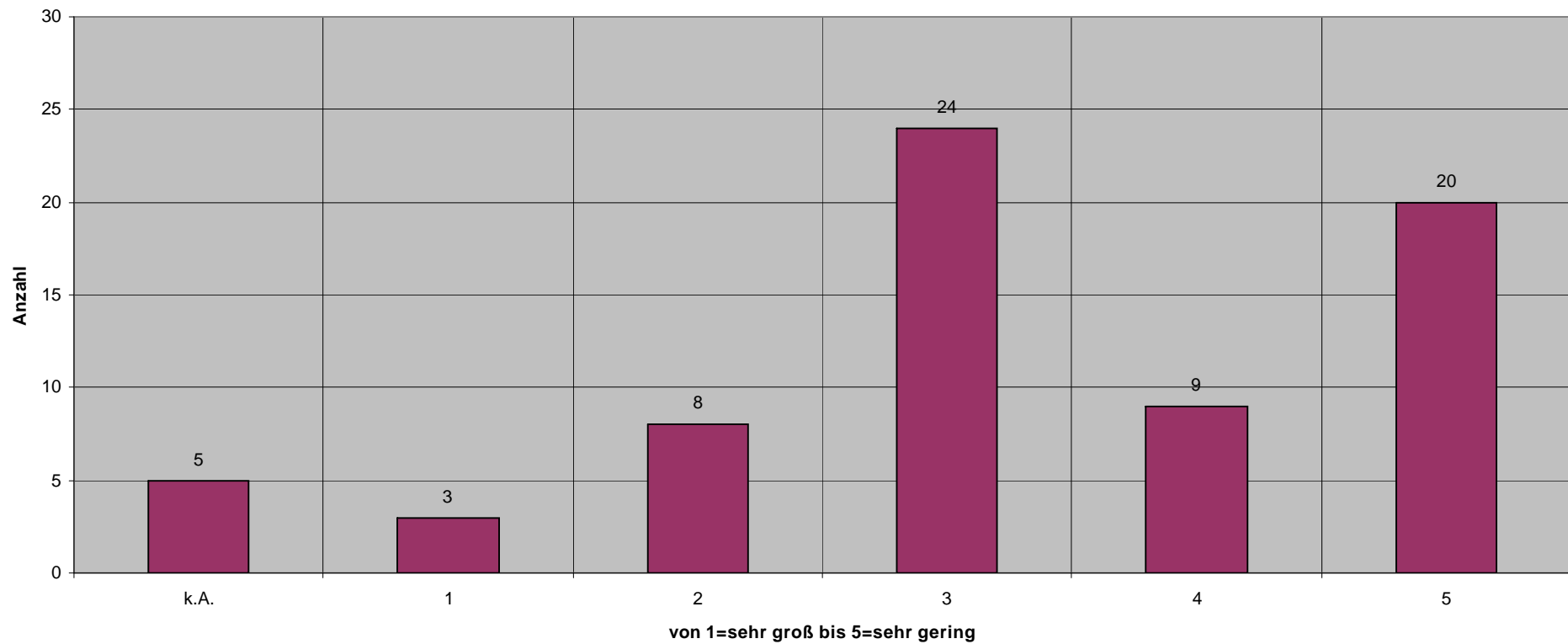

GHS

Wie beurteilen Sie das Sozialverhalten der Schülerin/des Schülers nach der Rehabilitation in folgenden Bereichen:
Selbstwertgefühl

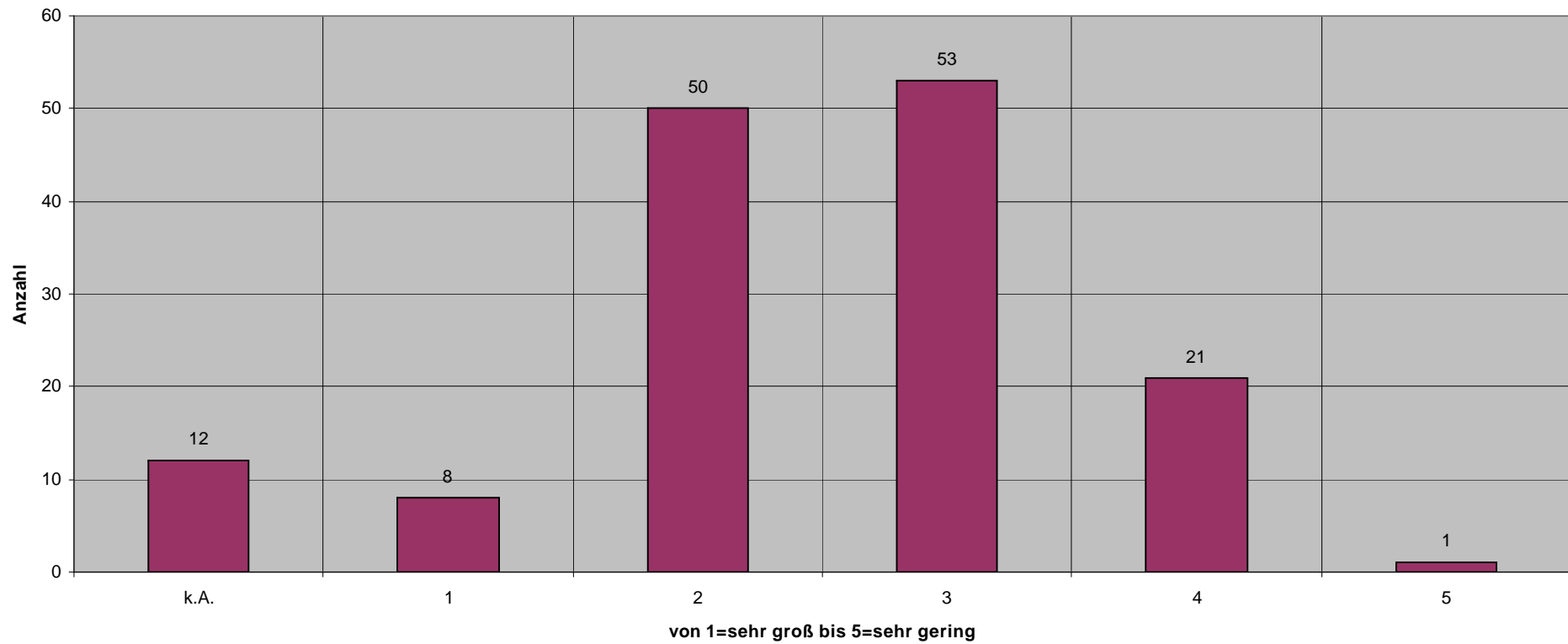

RS-GY

Wie beurteilen Sie das Sozialverhalten der Schülern/des Schülers nach der Rehabilitation in folgenden bereichen:
Selbstwertgefühl

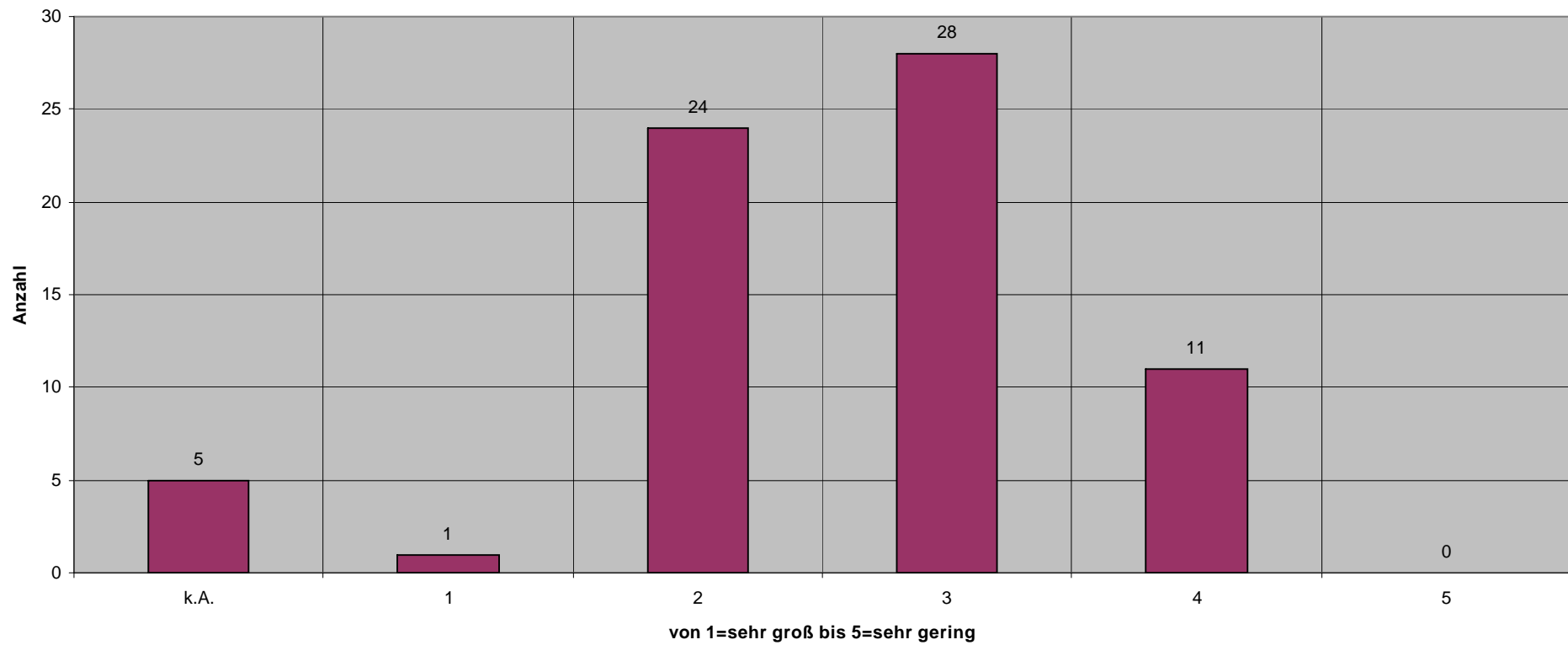

GHS

Hat sich das Lern- und Leistungsverhalten der Schülerin/des Schülers bzgl. der folgenden Anforderungen nach der Rehabilitation verbessert:Lernbereitschaft

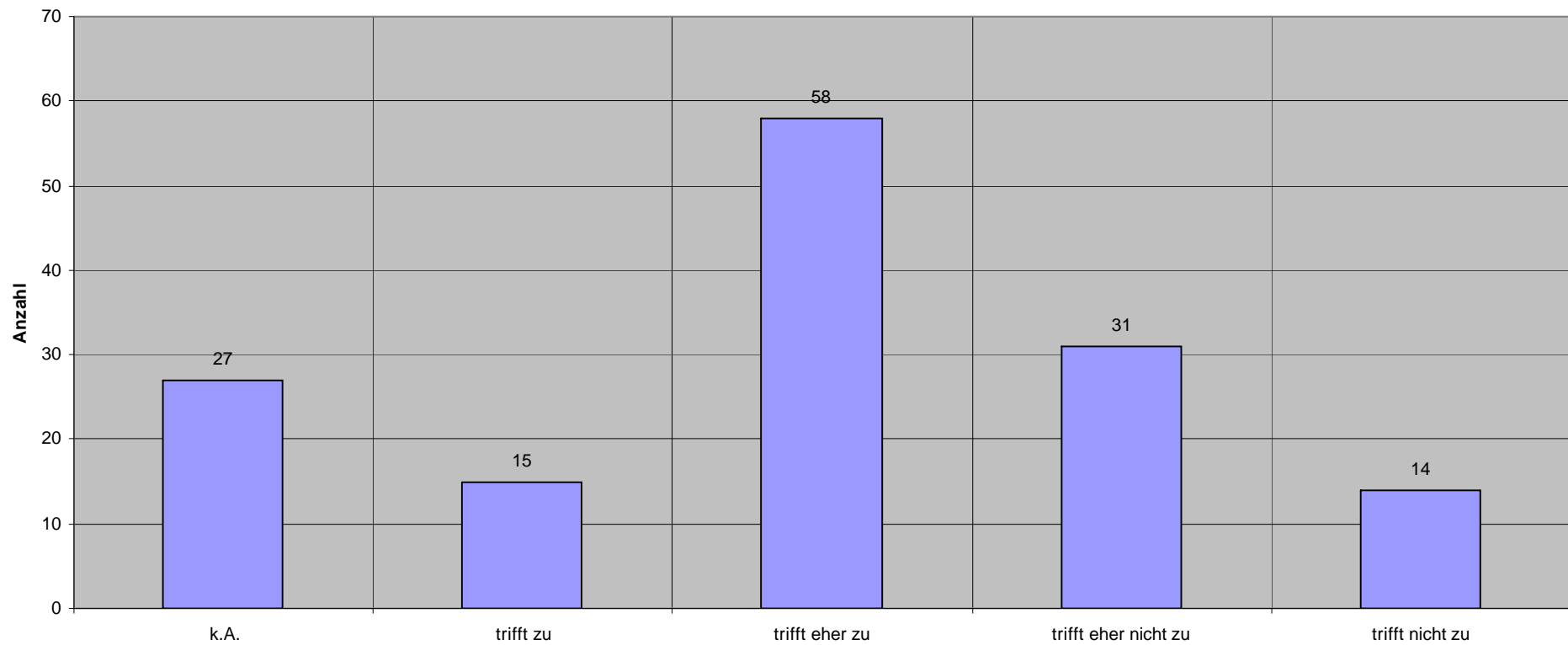

RS-GY

Hat sich das Lern- und Leistungsverhalten der Schülerin/des Schülers bzgl. der folgenden Anforderungen nach der Rehabilitation verbessert: Lernbereitschaft

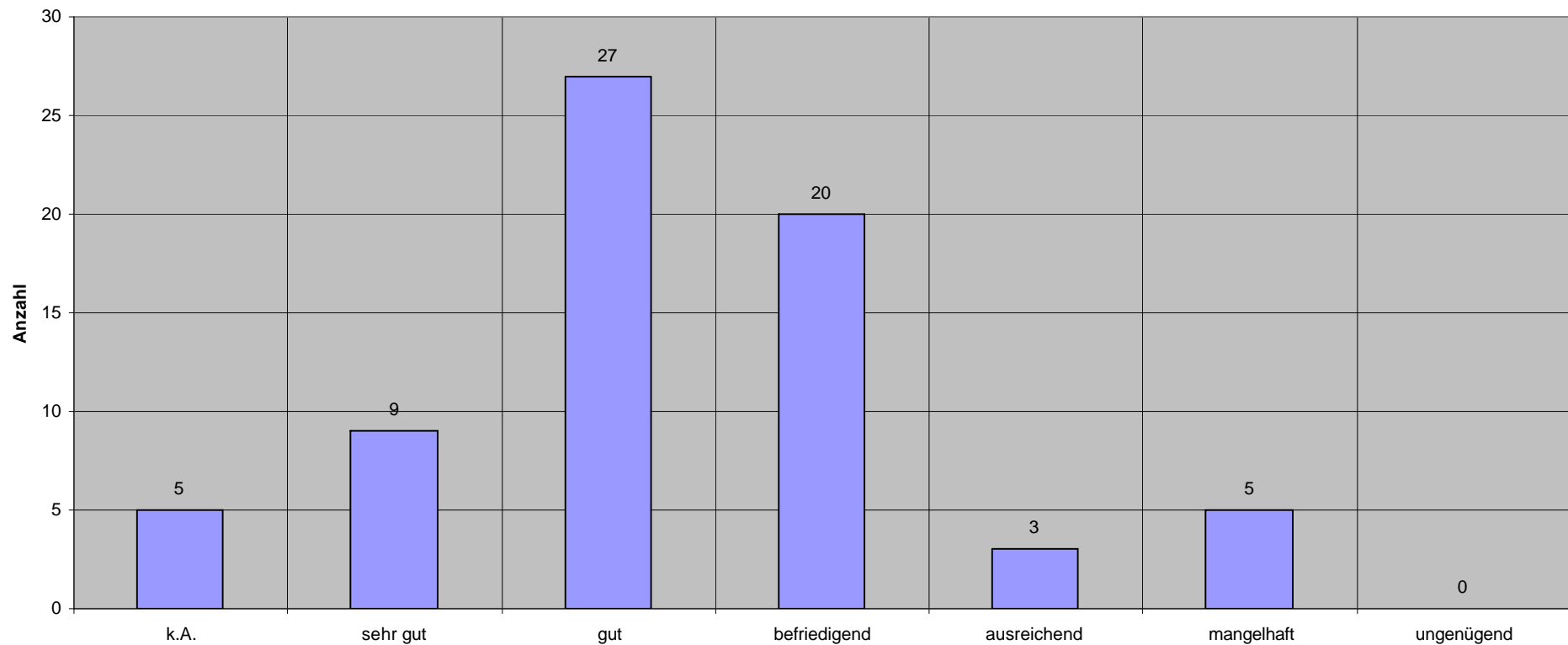

GHS

Hat sich das Lern- und Leistungsverhalten der Schülerin/des Schülers bzgl. der folgenden Anforderungen nach der Rehabilitation verbessert: Konzentration

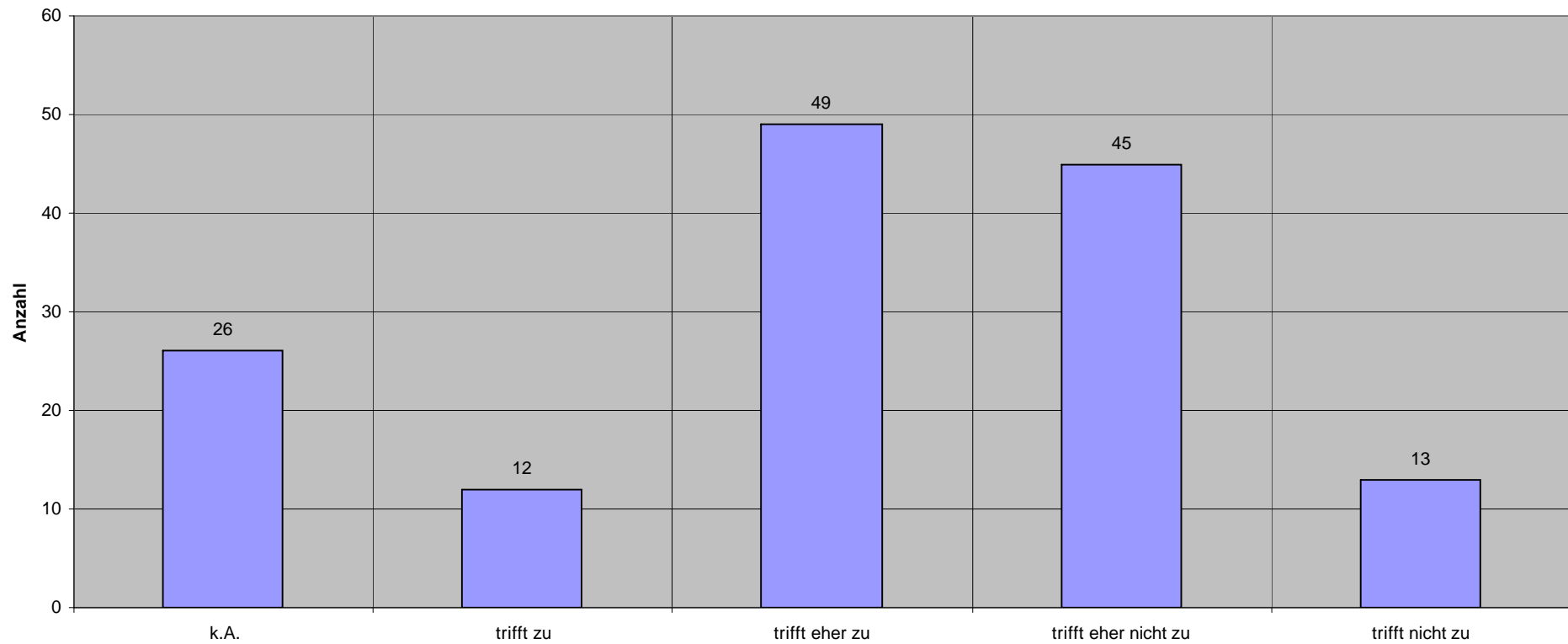

RS-GY

Hat sich das Lern- und Leistungsverhalten der Schülerin/des Schülers bzgl. Der folgenden Anforderungen nach der Rehabilitation verbessert: Konzentration

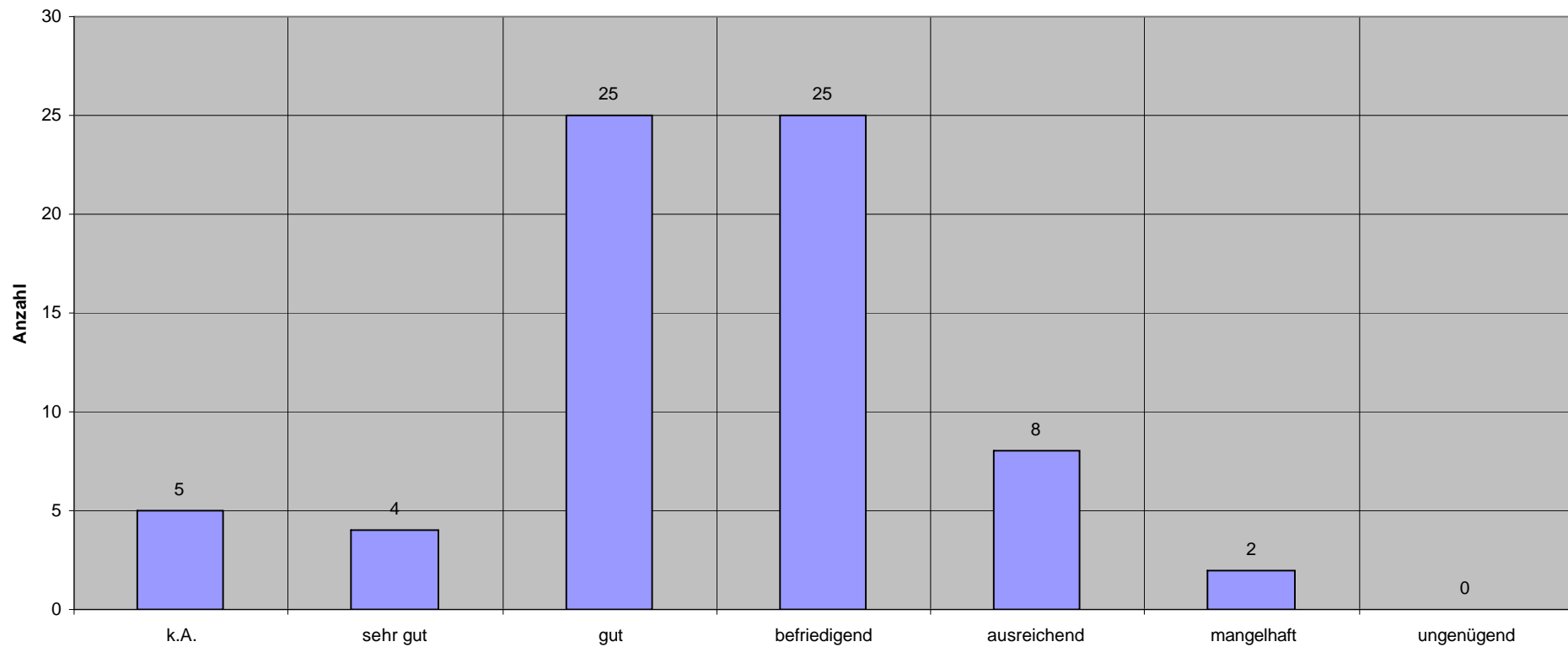

GHS

Hat sich das Lern- und Leistungsverhalten der Schülerin/des Schülers bezgl. der folgenden Anforderungen nach der Rehabilitation verbessert: Pünktlichkeit

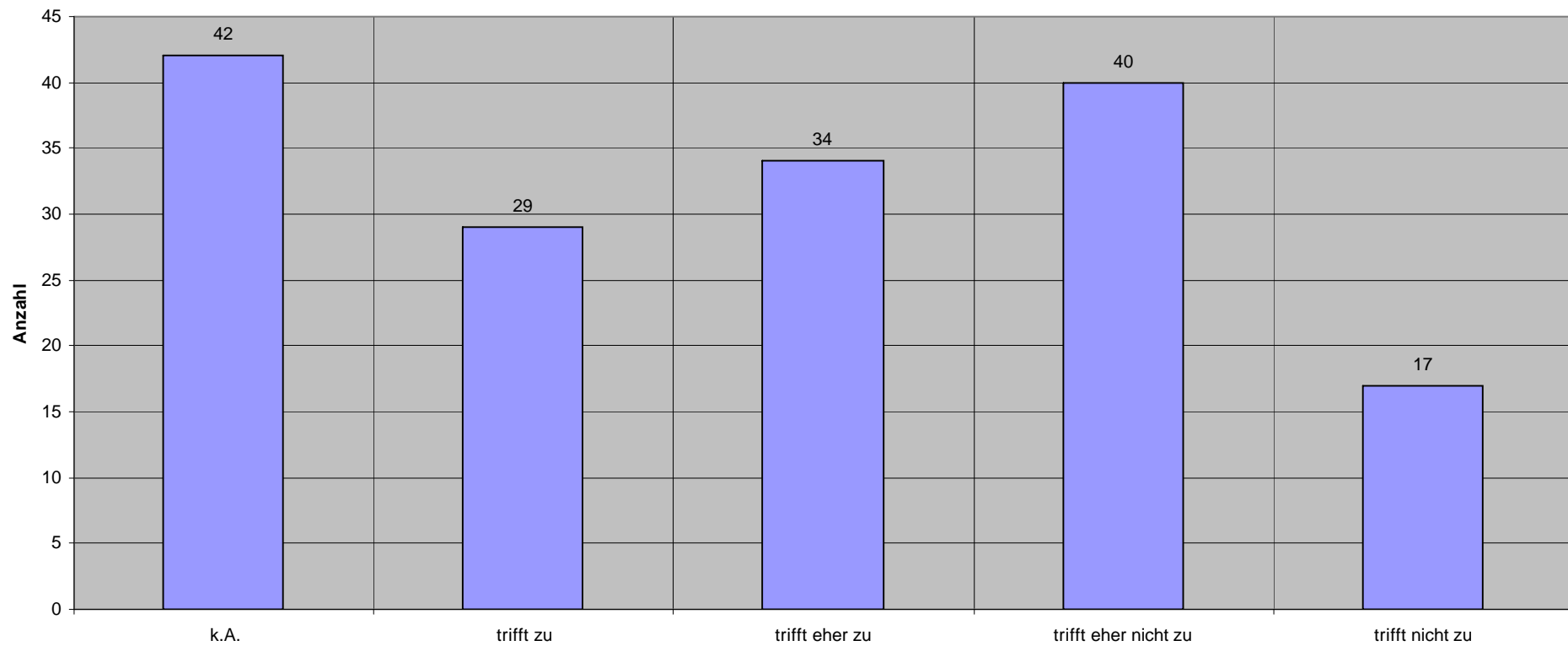

RS-GY

Hat sich das Lern- und Leistungsverhalten der Schülerin/des Schülers bzgl. der folgenden Anforderungen nach der Rehabilitation gebessert: Pünktlichkeit

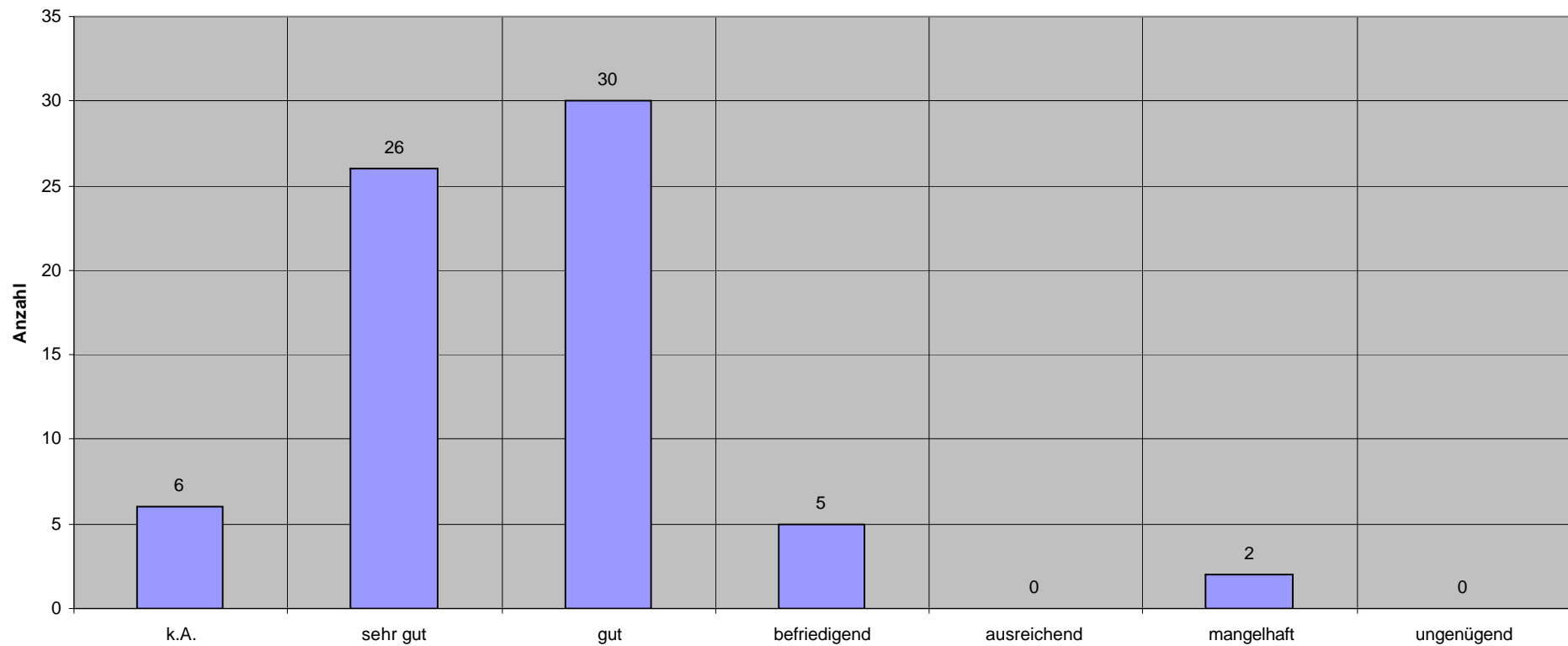

GHS

Hat sich das Lern- und Leistungsverhalten der Schülerin/des Schülers bzgl. er Anforderungen nach der Rehabilitation verbessert: Erledigung der Hausaufgaben

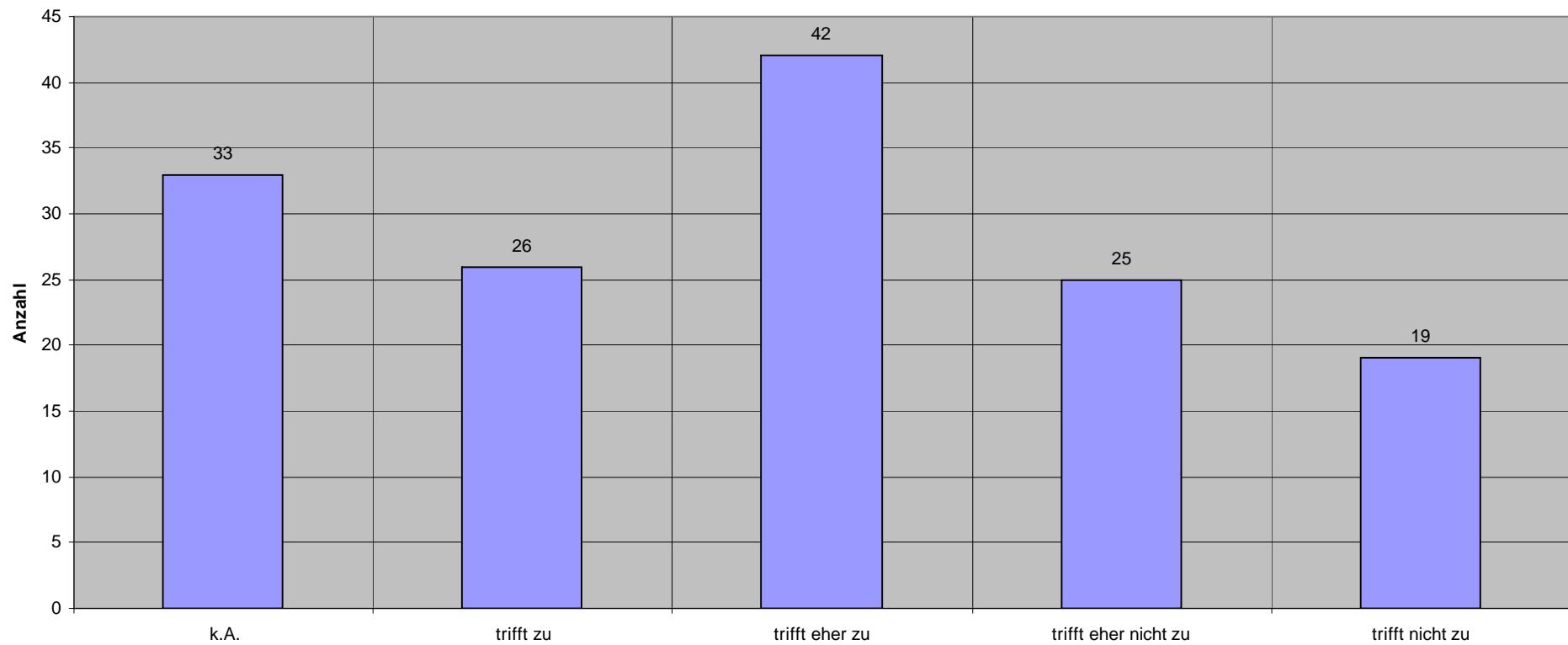

RS-GY

Hat sich das Lern- und Leistungsverhalten des Schülers/der Schülerin bzgl. der folgenden Anforderungen nach der Rehabilitation verbessert: Erledigung der Hausaufgaben

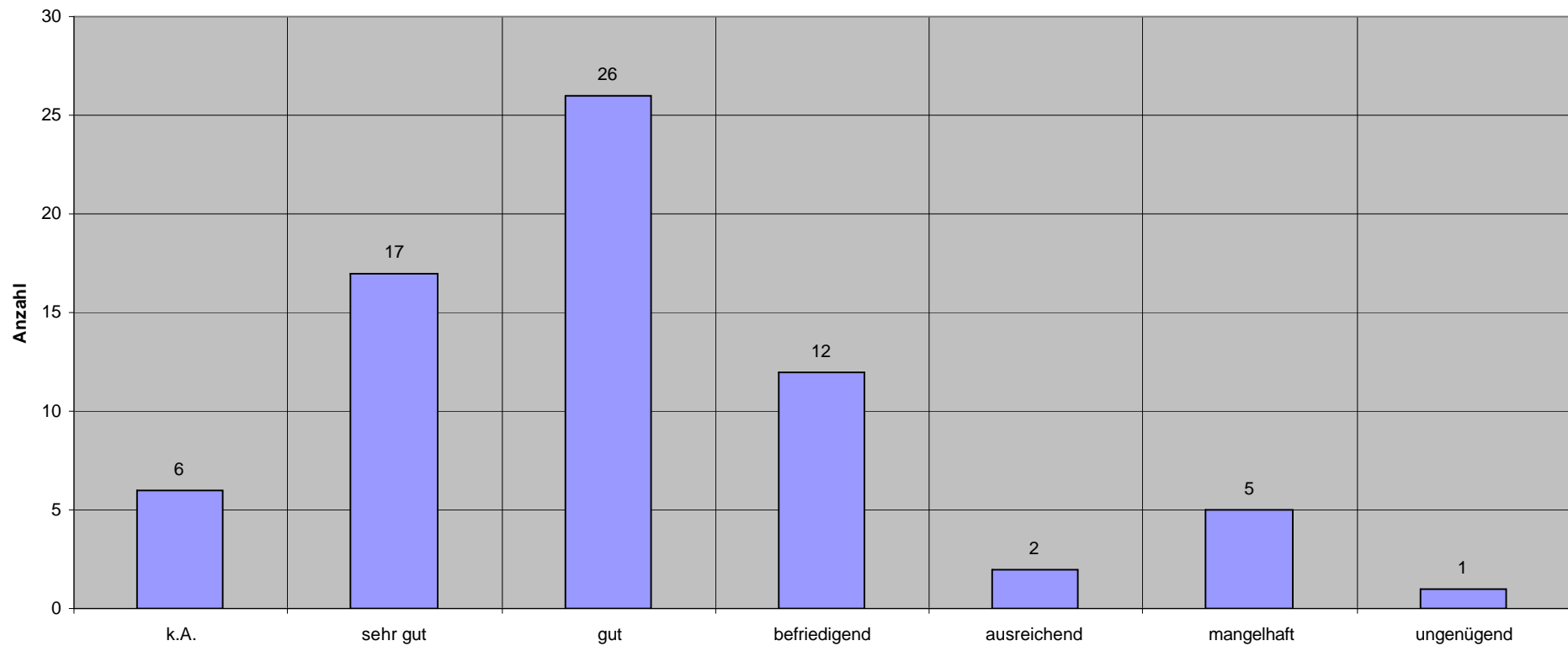

GHS

Hat sich das Lern- und Leistungsverhalten der Schülerin/des Schülers bzgl. der folgenden Anforderungen nach der Rehabilitation verbessert: Regelmäßigkeit des Schulbesuches

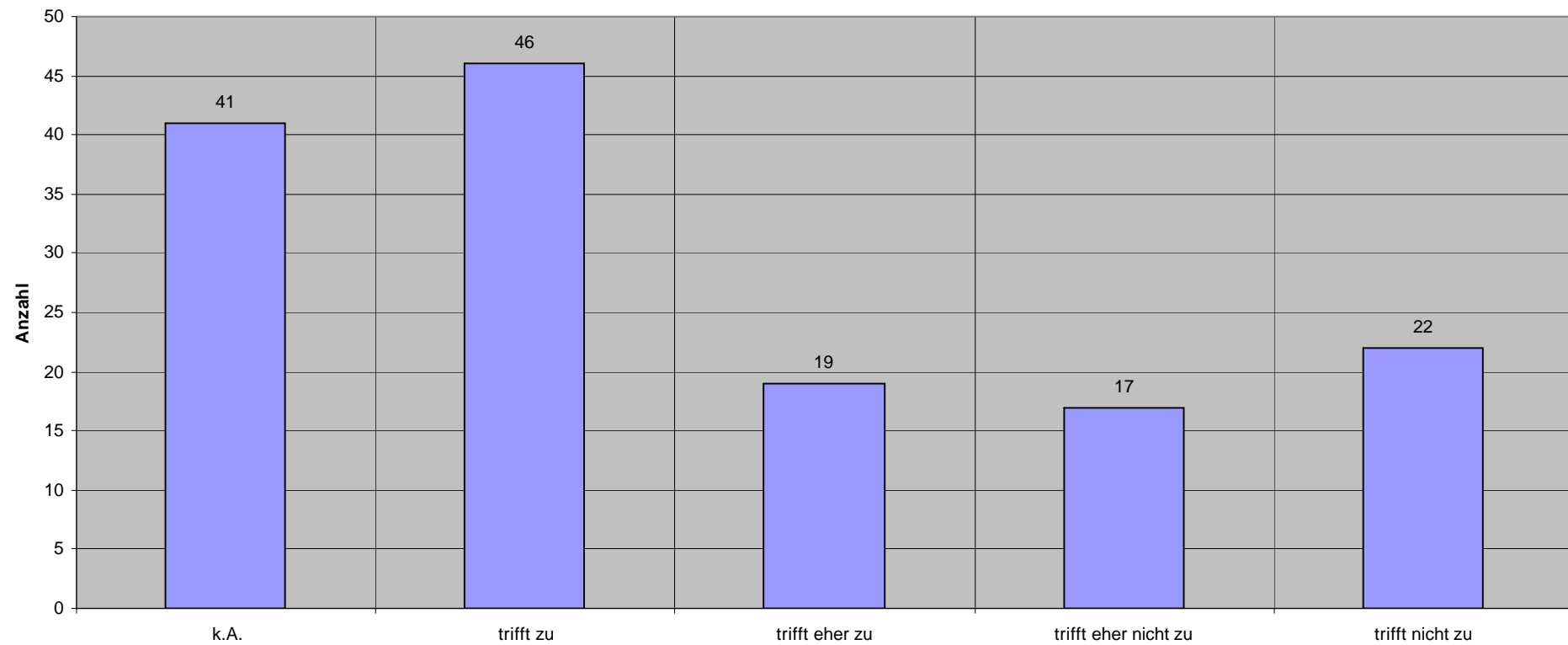

RS-GY

Hat sich das Lern- und Leistungsverhalten der Schülerin/des Schülers bzgl. der folgenden Anforderungen nach der Rehabilitation verbessert: Regelmäßigkeit des Schulbesuchs

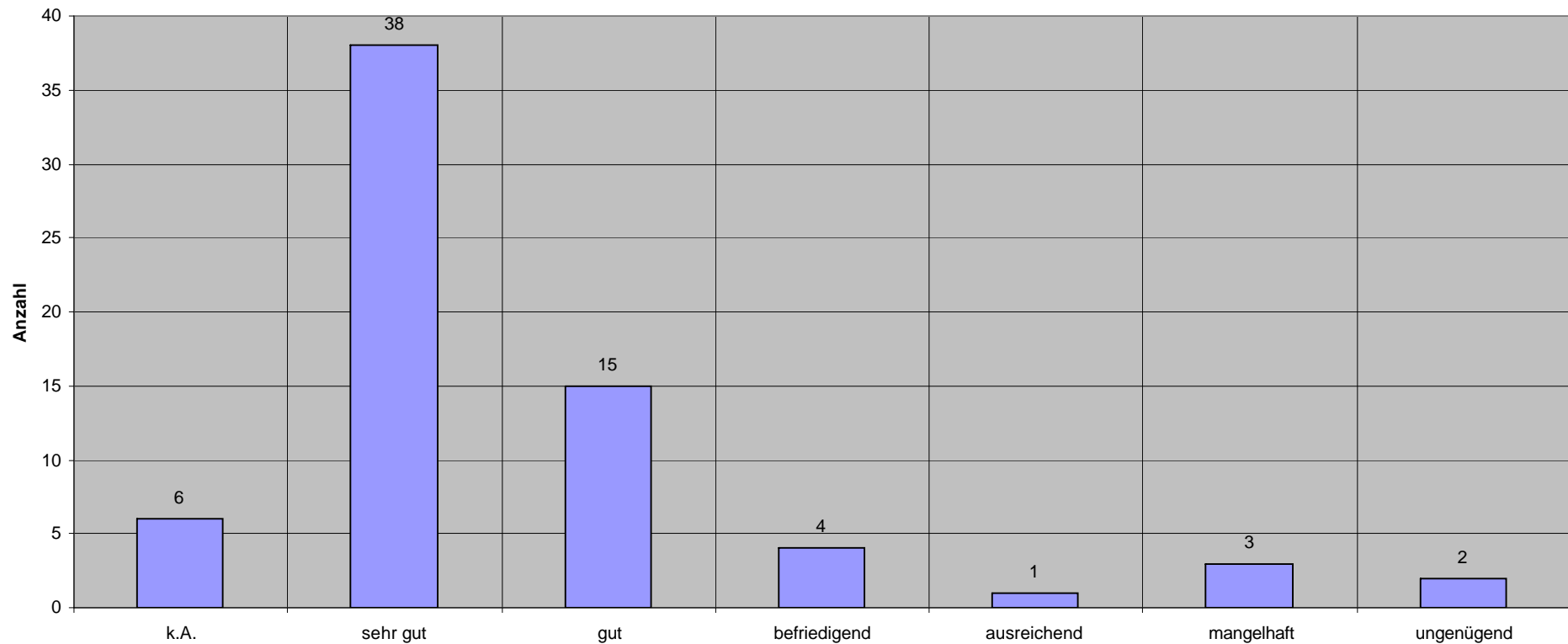

GHS

Hat sich das Lern- und Leistungsverhalten der Schülerin/Des Schülers bzgl. der folgenden Anforderungen nach der Rehabilitation verbessert: Vorhandensein von Unterrichtsmaterial

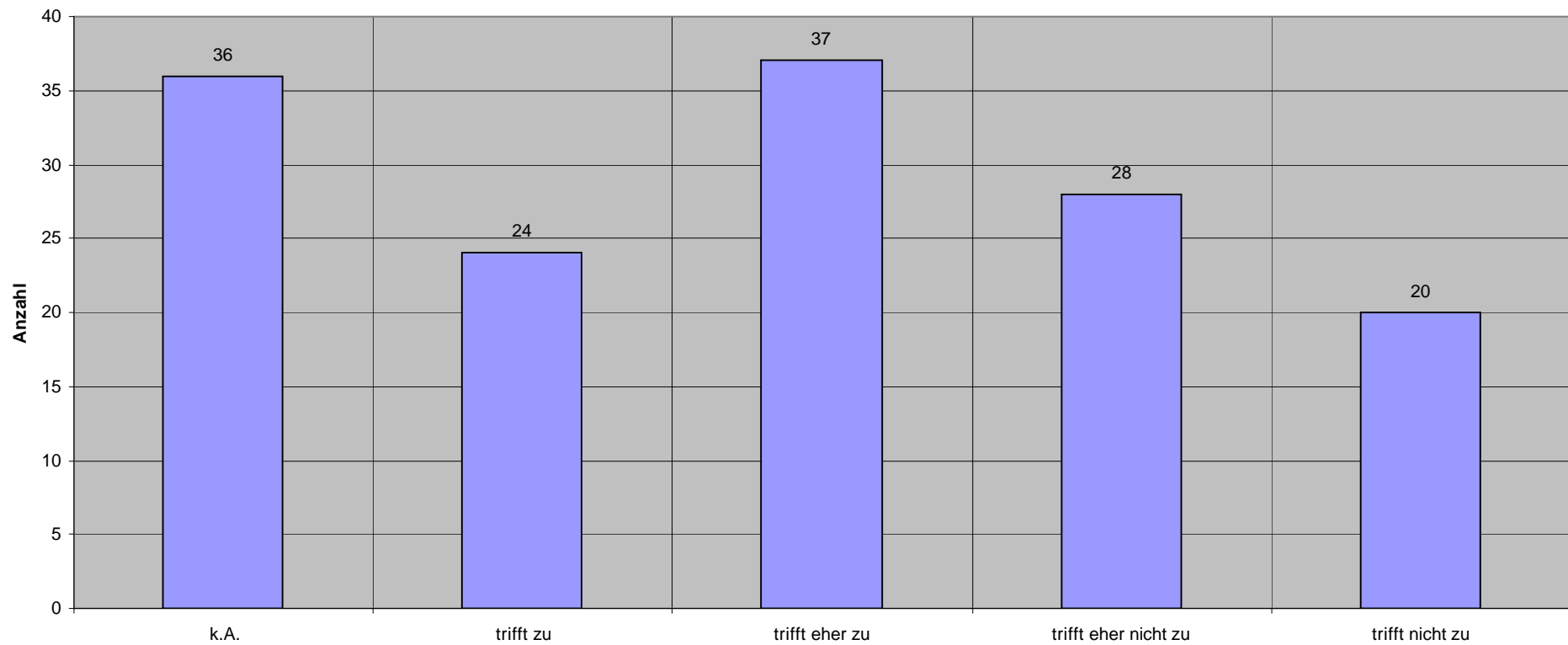

RS-GY

Hat sich das Lern- und Leistungsverhalten der Schülerin/des Schülers bzgl. der folgenden Anforderungen nach der Rehabilitation verbessert: Vorhandensein von Unterrichtsmaterial

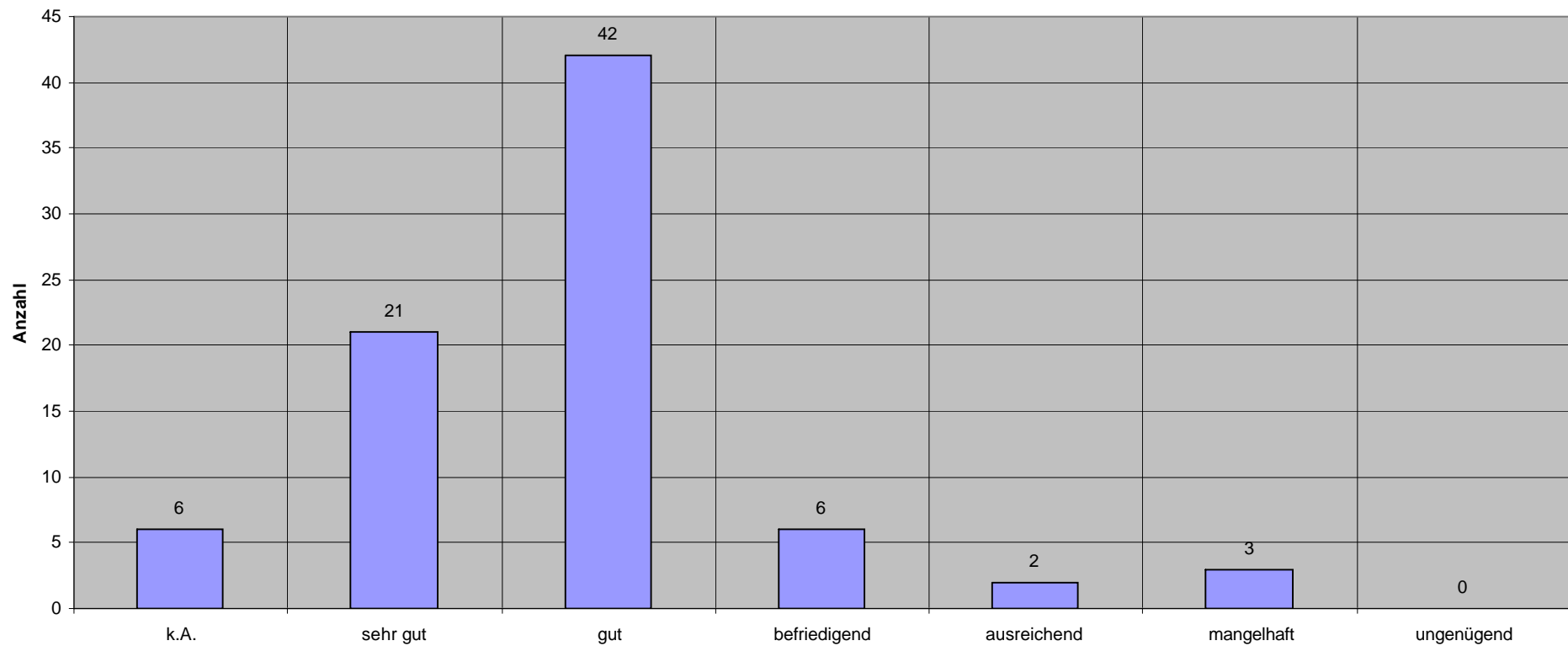

GHS

Hat sich das Lern- und Leistungsverhalten der Schülerin/des Schülers bzgl. der folgenden Anforderungen nach der Rehabilitation verbessert: Ausdauer

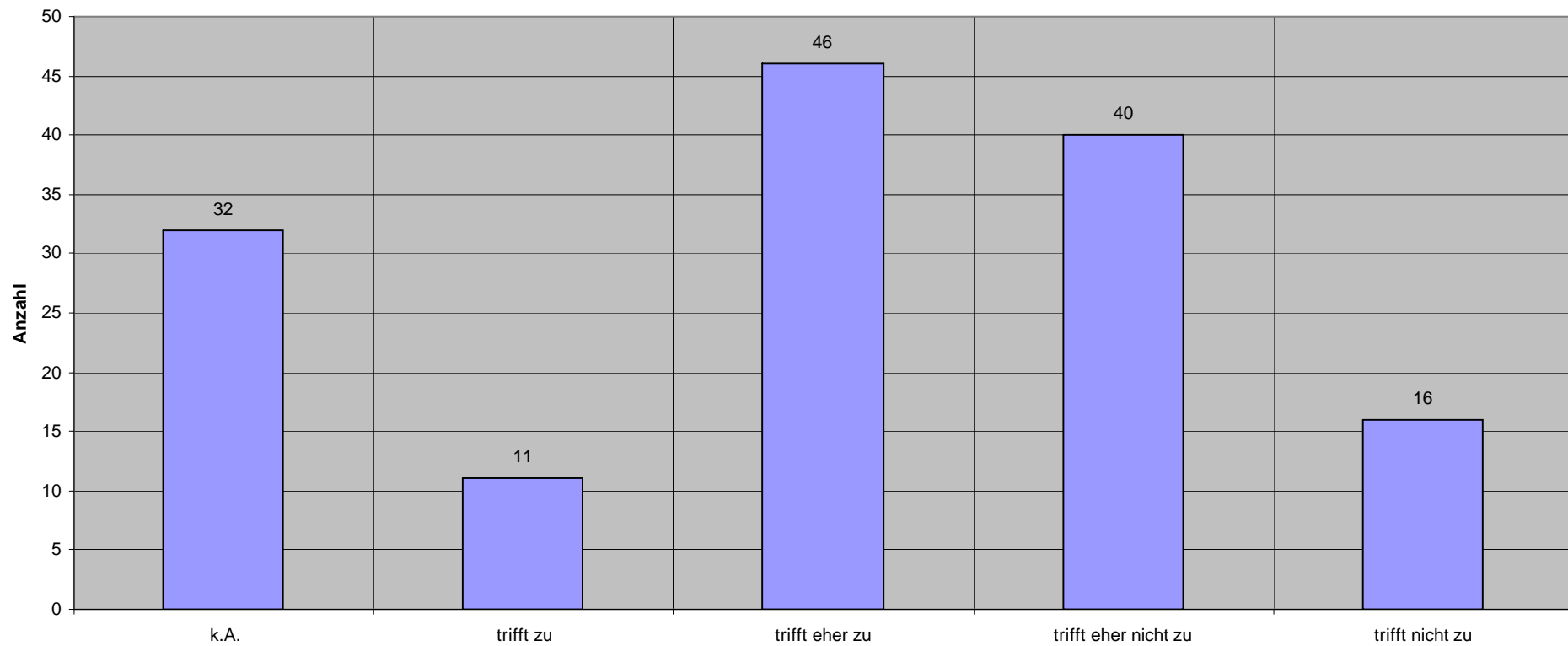

RS-GY

Hat sich das Lern- und Leistungsverhalten der Schülerin/ des Schülers bzgl. der folgenden Anforderungen nach der Rehabilitation verbessert: Ausdauer

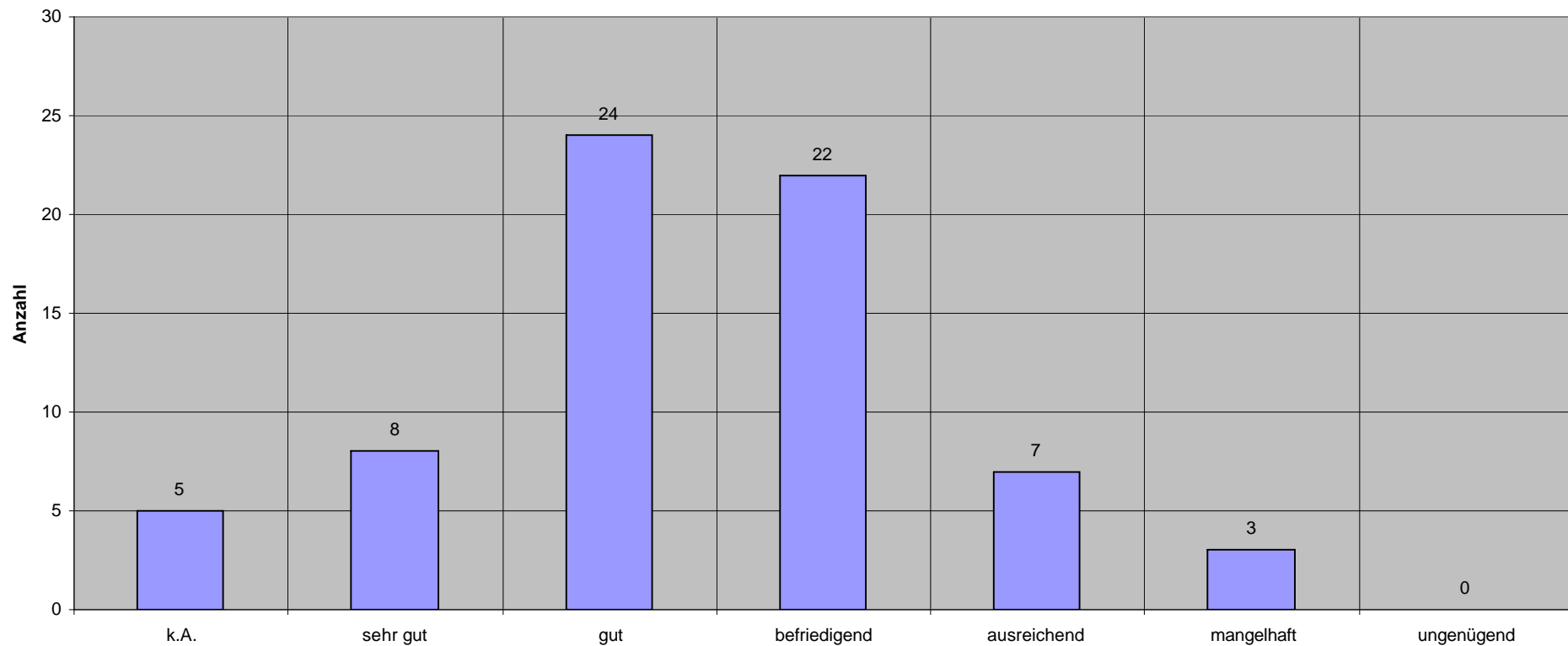

GHS

Gab es Lern- und Leistungsdefizite

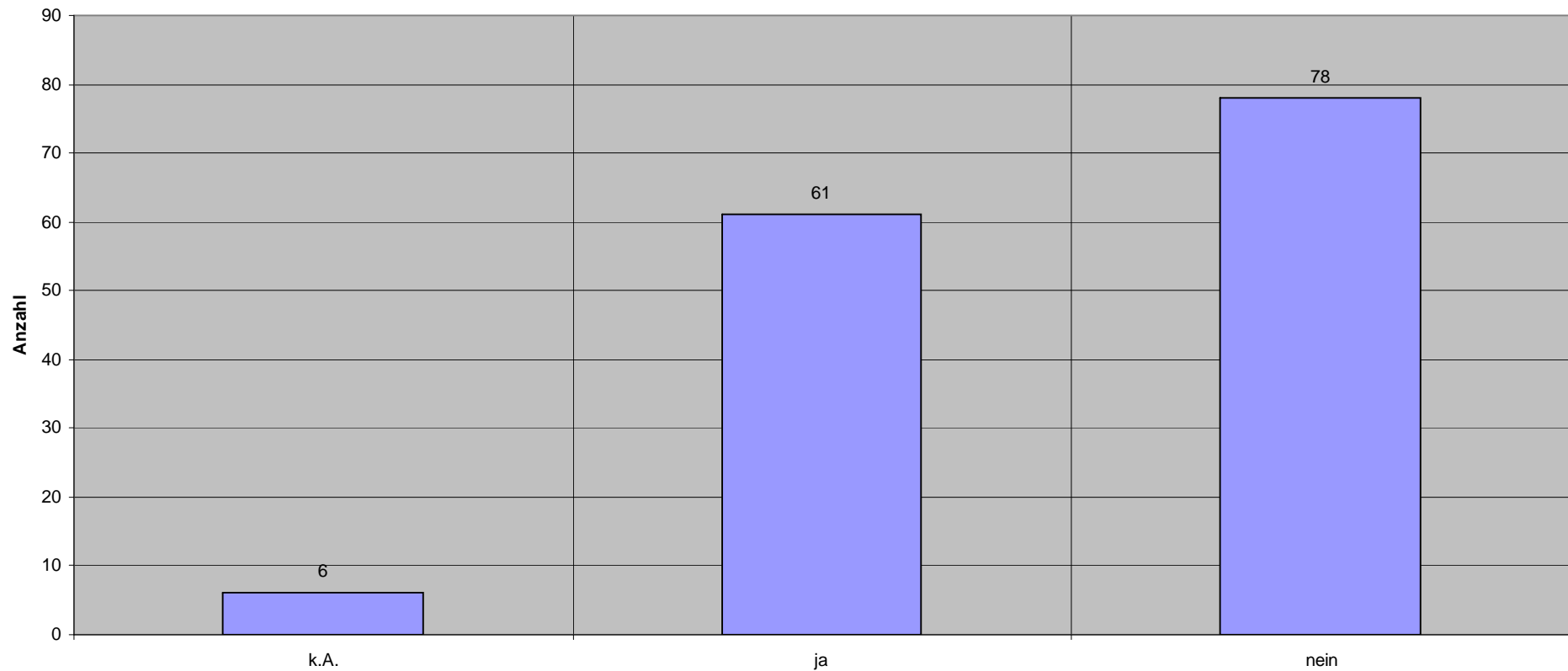

RS-GY

Gab es Lern- und Leistungsdefizite

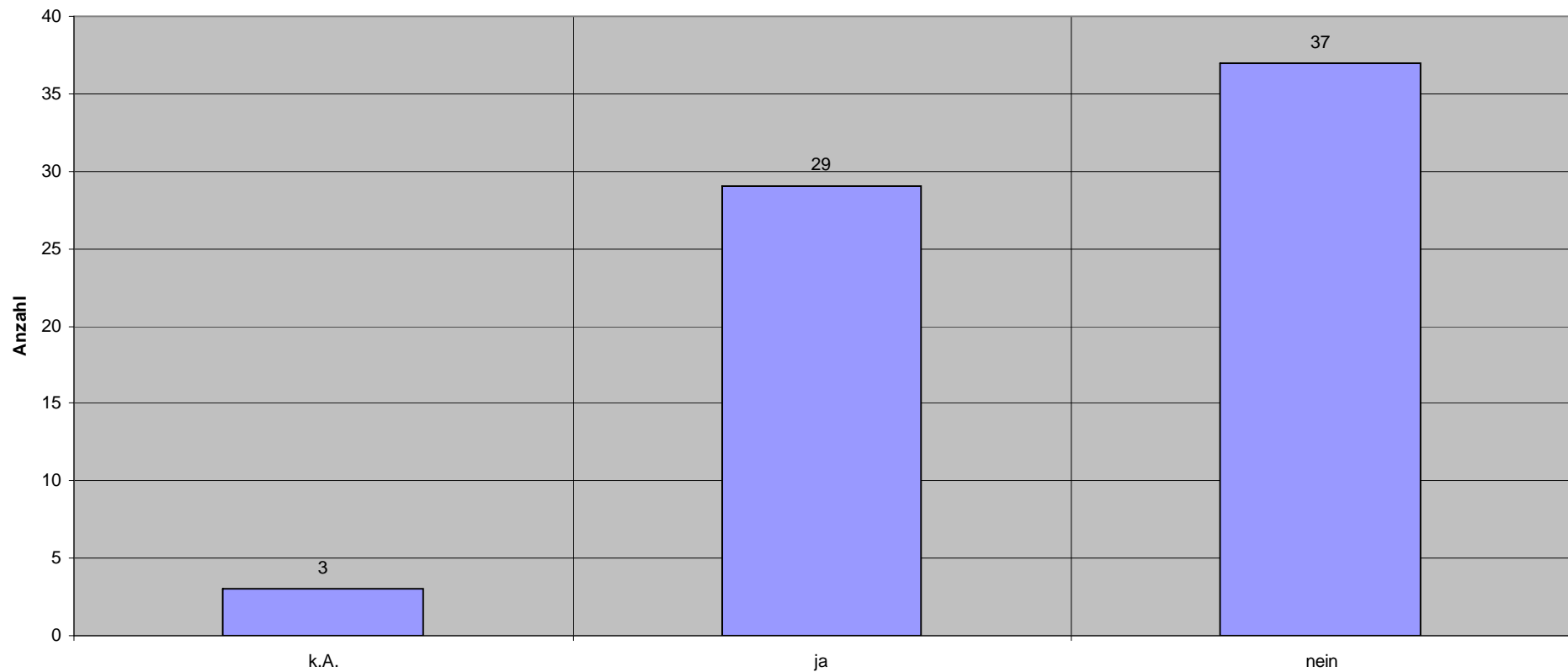

GHS

Wenn ja, wie groß waren die Lern- und Leistungsdefizite

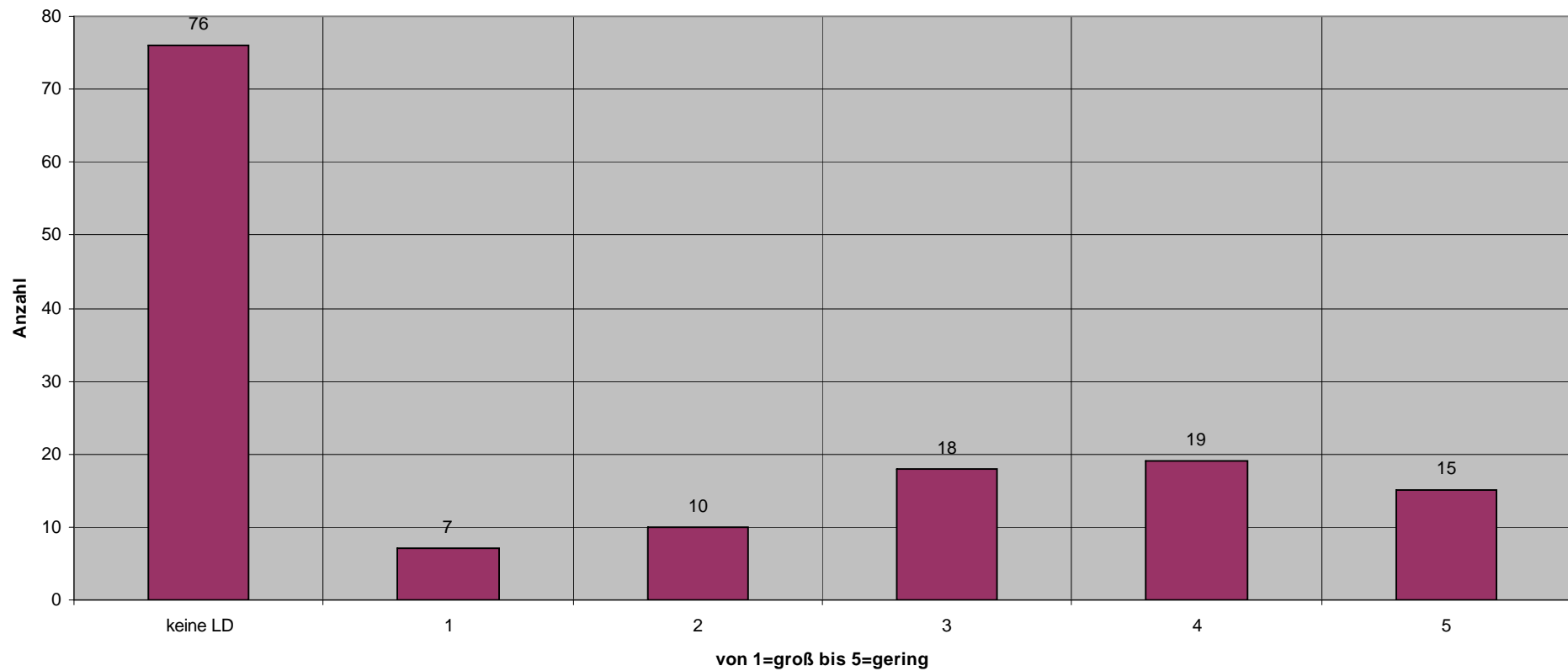

RS-GY

Wenn ja, wie groß waren die Lern- und Leistungsdefizite

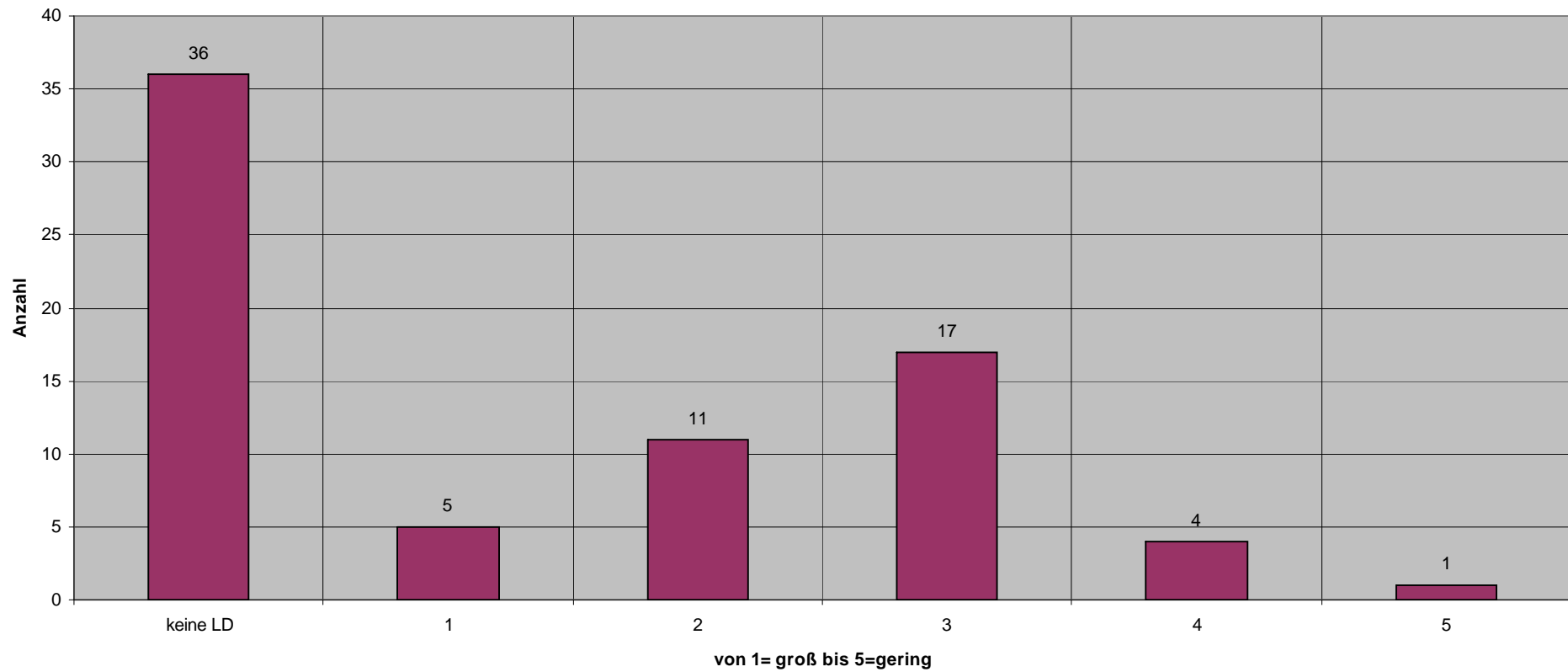

GHS

Wie beurteilen Sie die Zusammenarbeit mit der Heinrich- Brügger- Schule vor dem Aufenthalt?

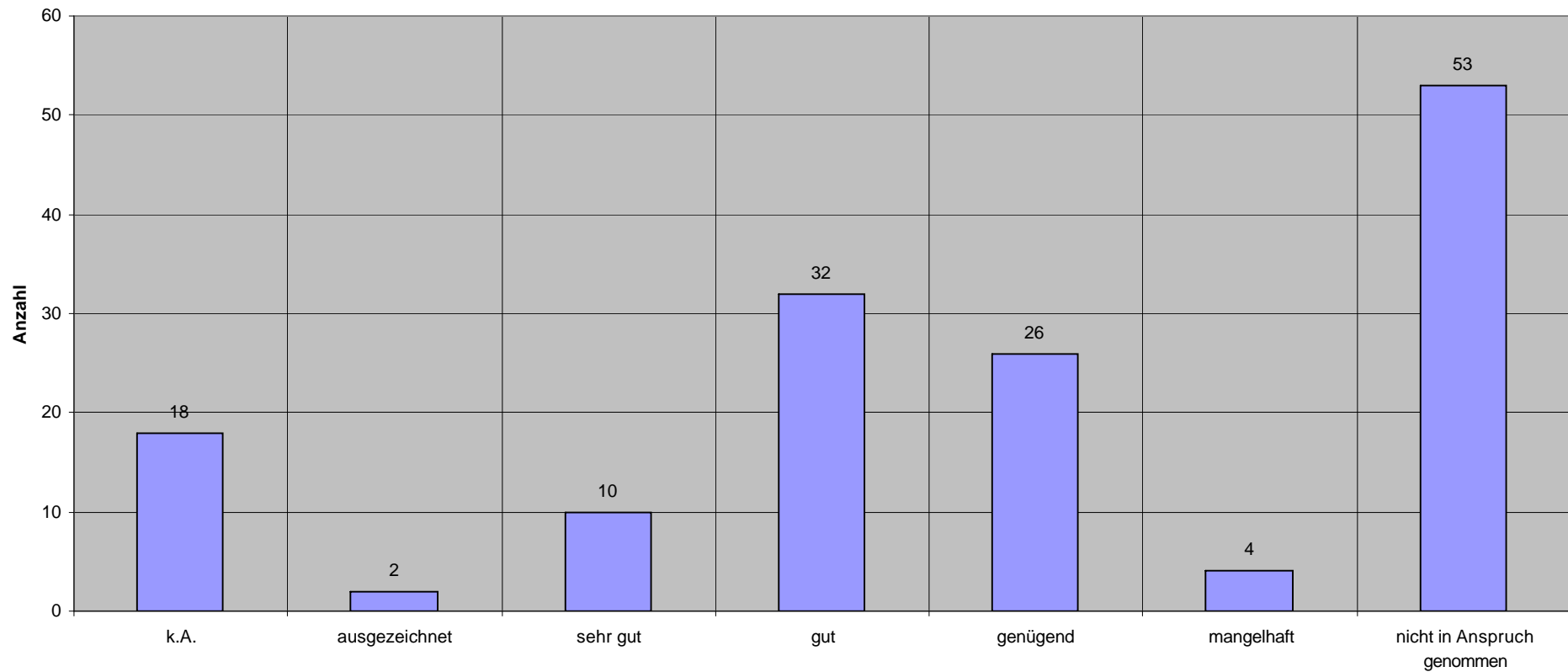

RS-GY

Wie beurteilen Sie die Zusammenarbeit mit der Heinrich- Brügger- Schule vor dem Aufenthalt?

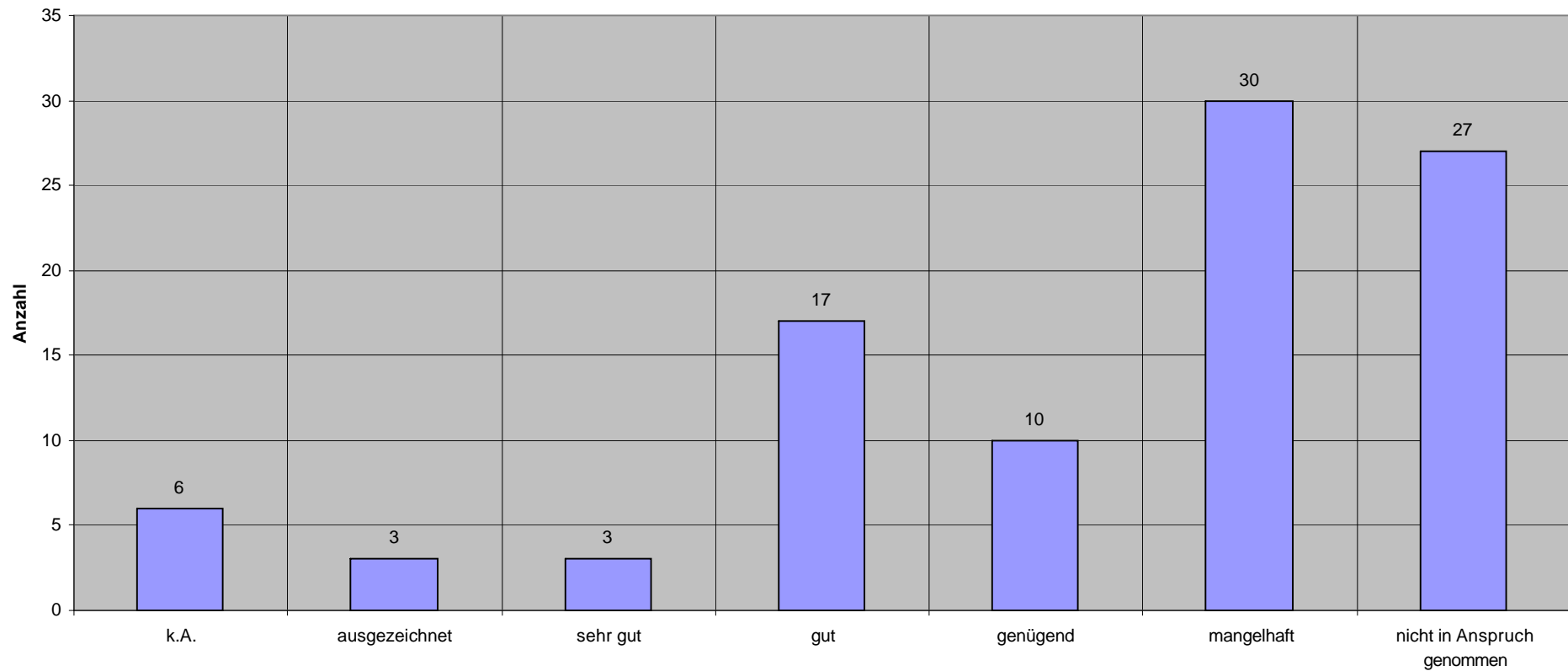

GHS

Wie beurteilen Sie die Zusammenarbeit mit der Heinrich-BRügger- Schule während des Aufenthaltes?

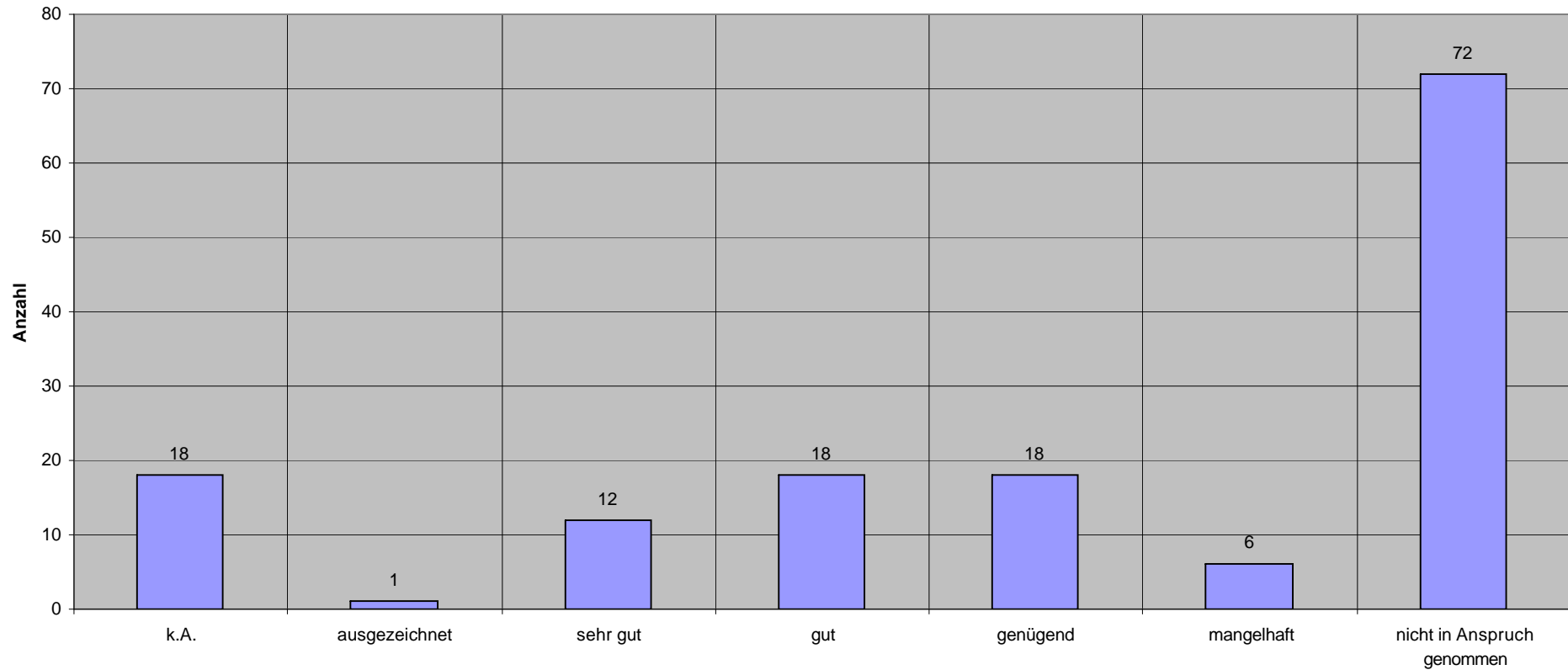

RS-GY

Wie beurteilen Sie die Zusammenarbeit mit der Heinrich- Brügger- Schule während des Aufenthaltes?

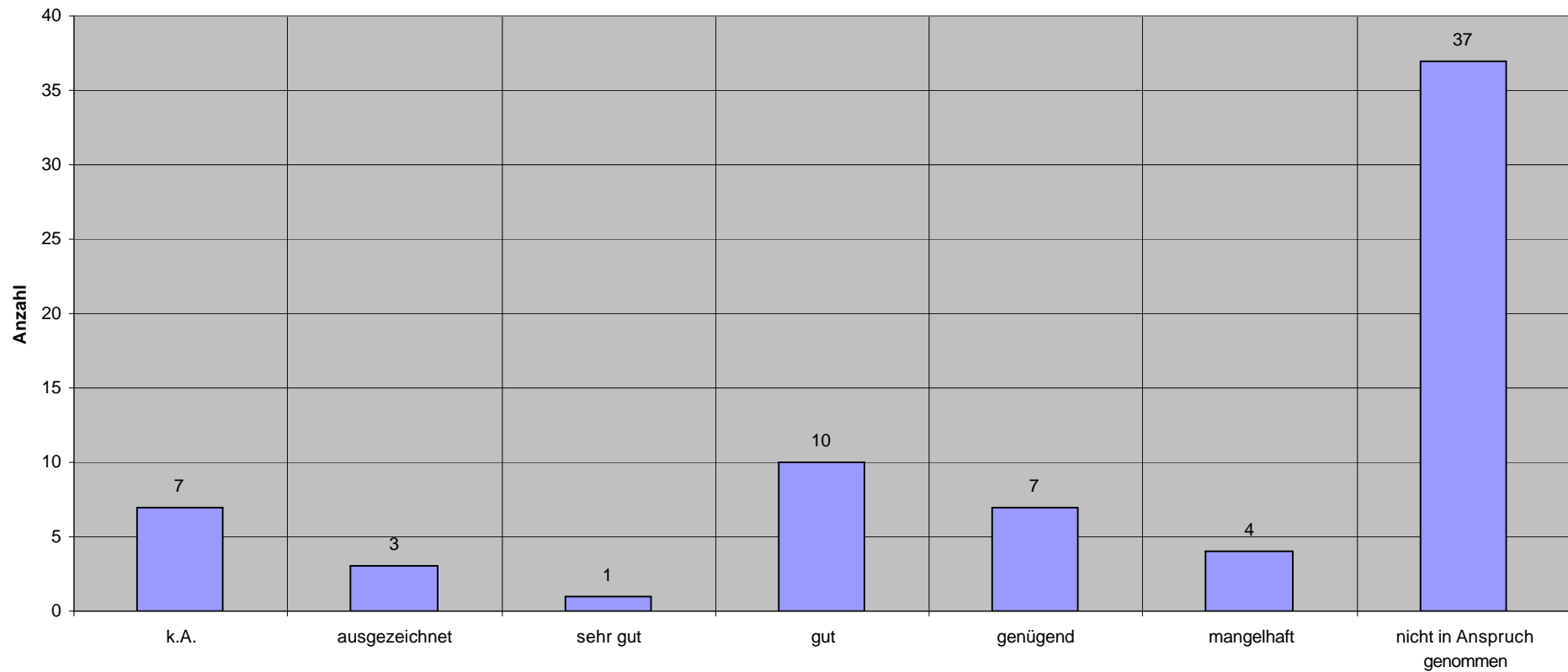

GHS

Wie beurteilen Sie die Zusammenarbeit mit der Heinrich- Brügger- Schule nach dem Aufenthalt?

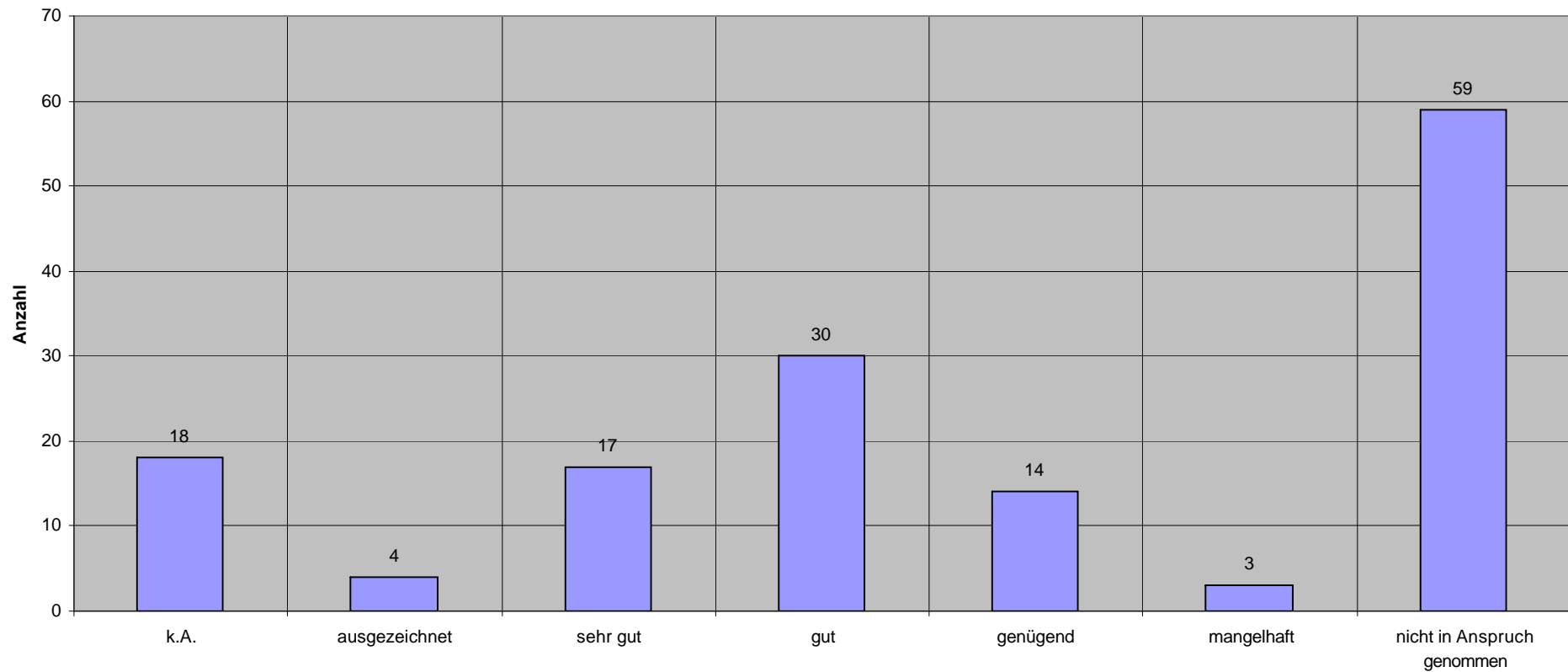

RS-GY

Wie beurteilen Sie die Zusammenarbeit mit der Heinrich- Brügger- Schule nach dem Aufenthalt?

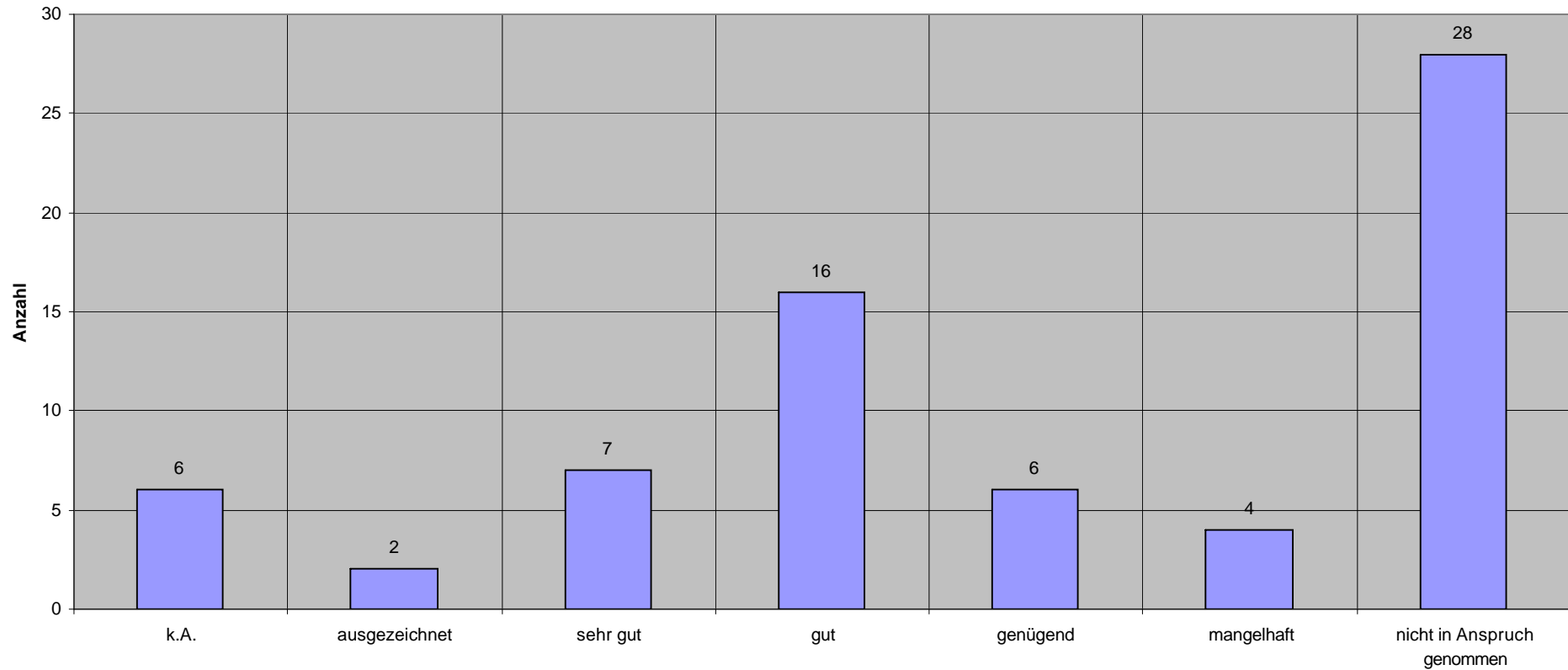

GHS

War der Entlassbericht der Heinrich- Brügger- Schule für die weitere schulische Betreuung hilfreich?

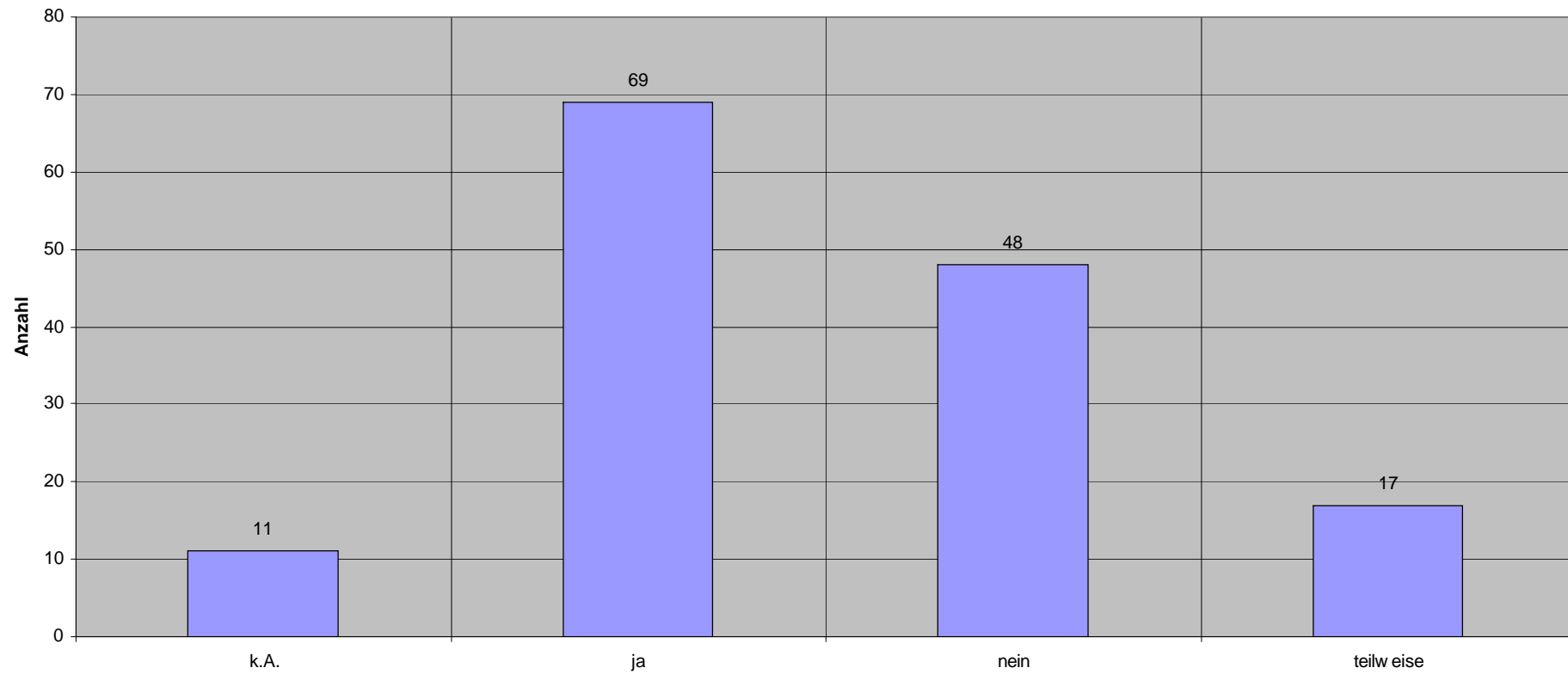

RS-GY

War der Entlassungsbericht der Heinrich- Brügger- Schule für die weitere schulische Betreuung hilfreich?

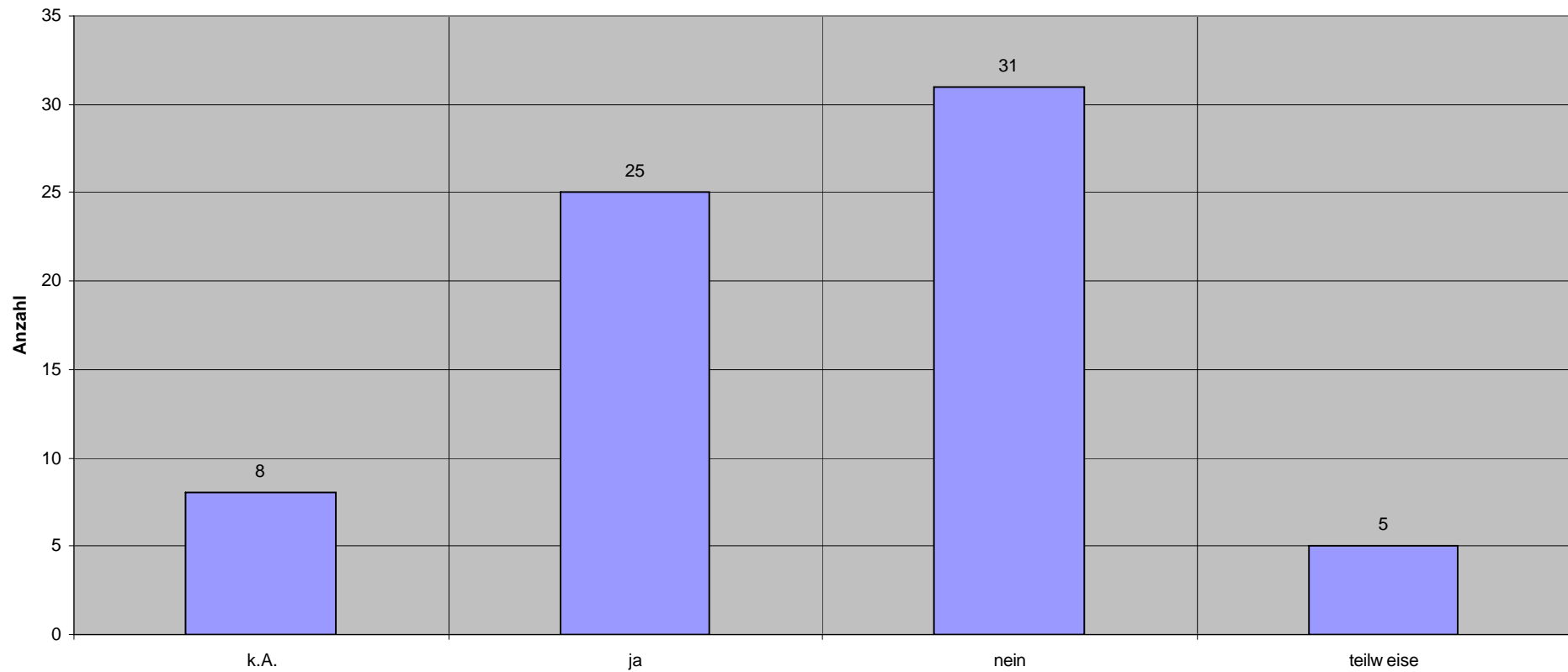

GHS

Hätten Sie ein Gespräch mit der Lehrerin/dem Lehrer der Schule für Kranke gewünscht?

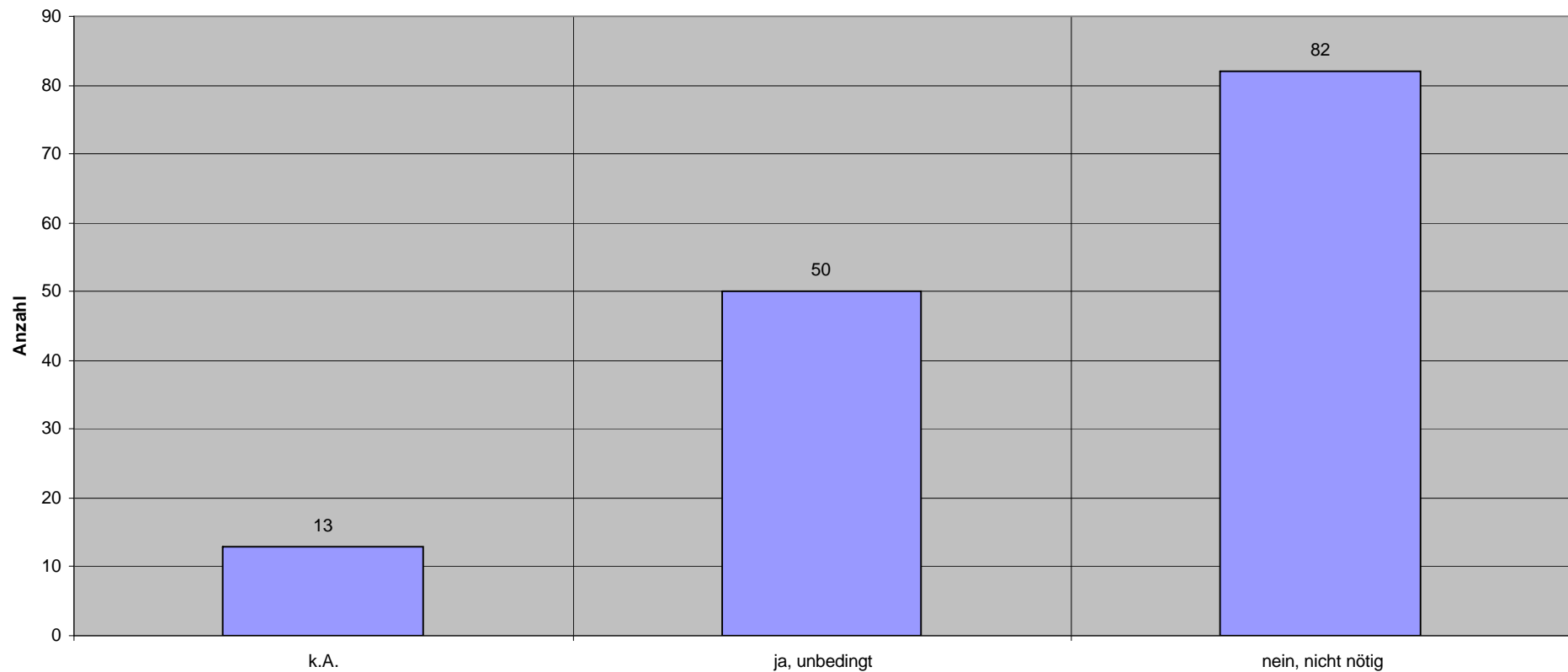

RS-GY

Hätten Sie ein Gespräch mit der Lehrerin/dem Lehrer der Schule für Kranke gewünscht?

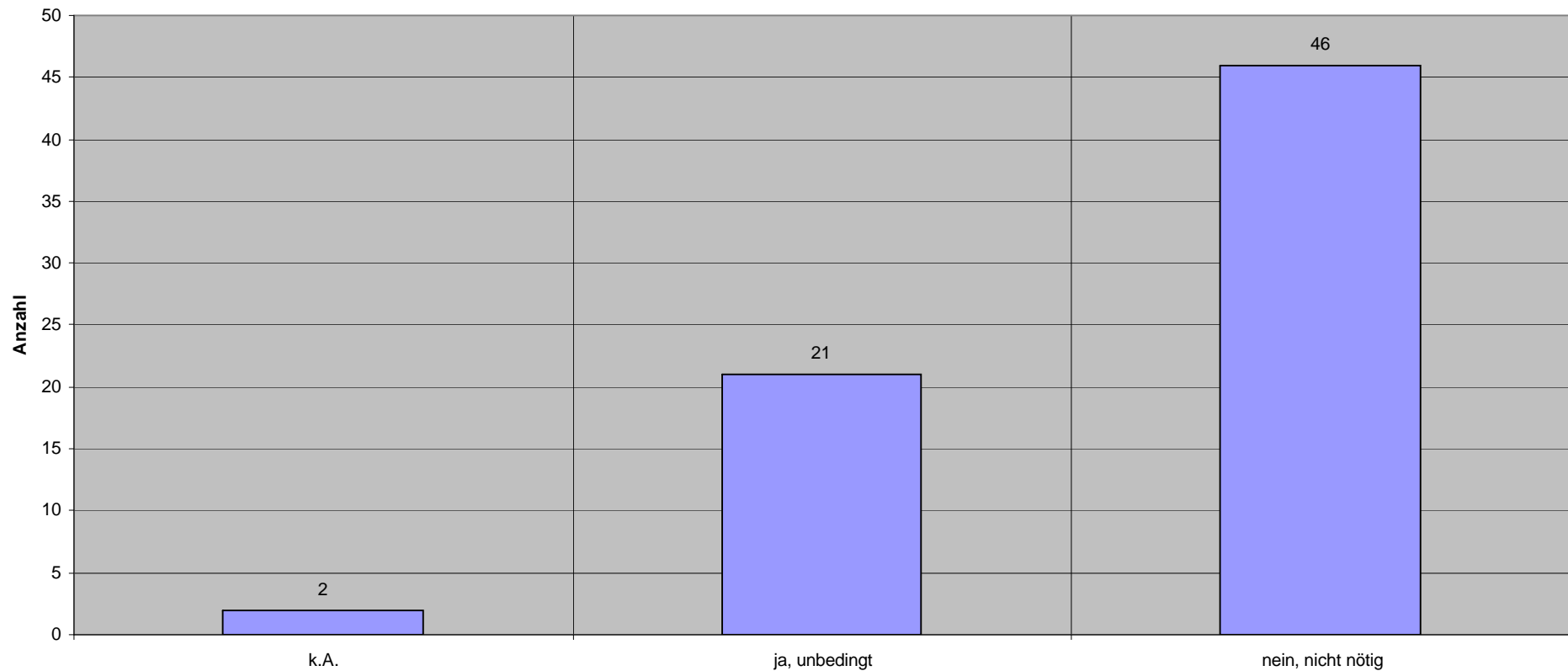

GHS

Wenn, ja, wann hätte der Kontakt stattfinden sollen?

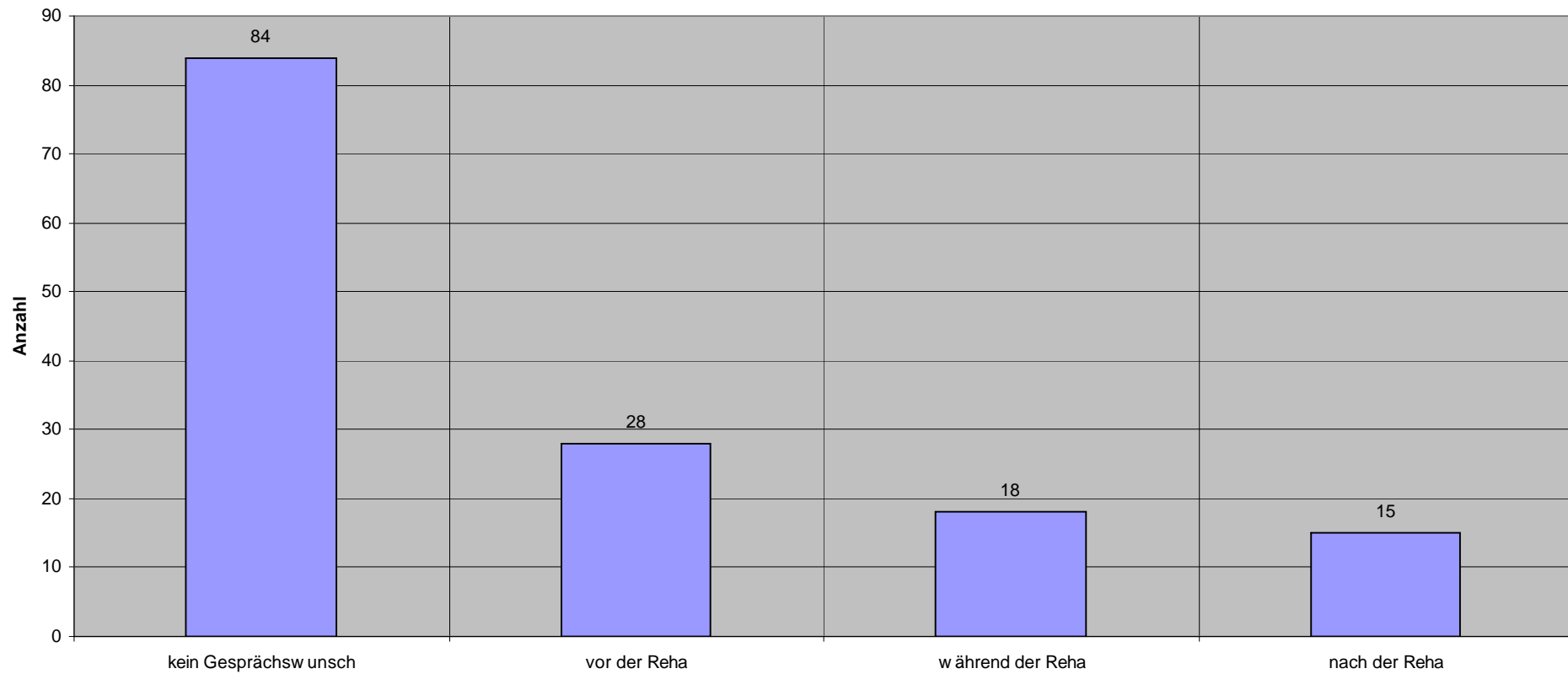

RS-GY

Wenn ja, wann hätte der Kontakt stattfinden sollen?

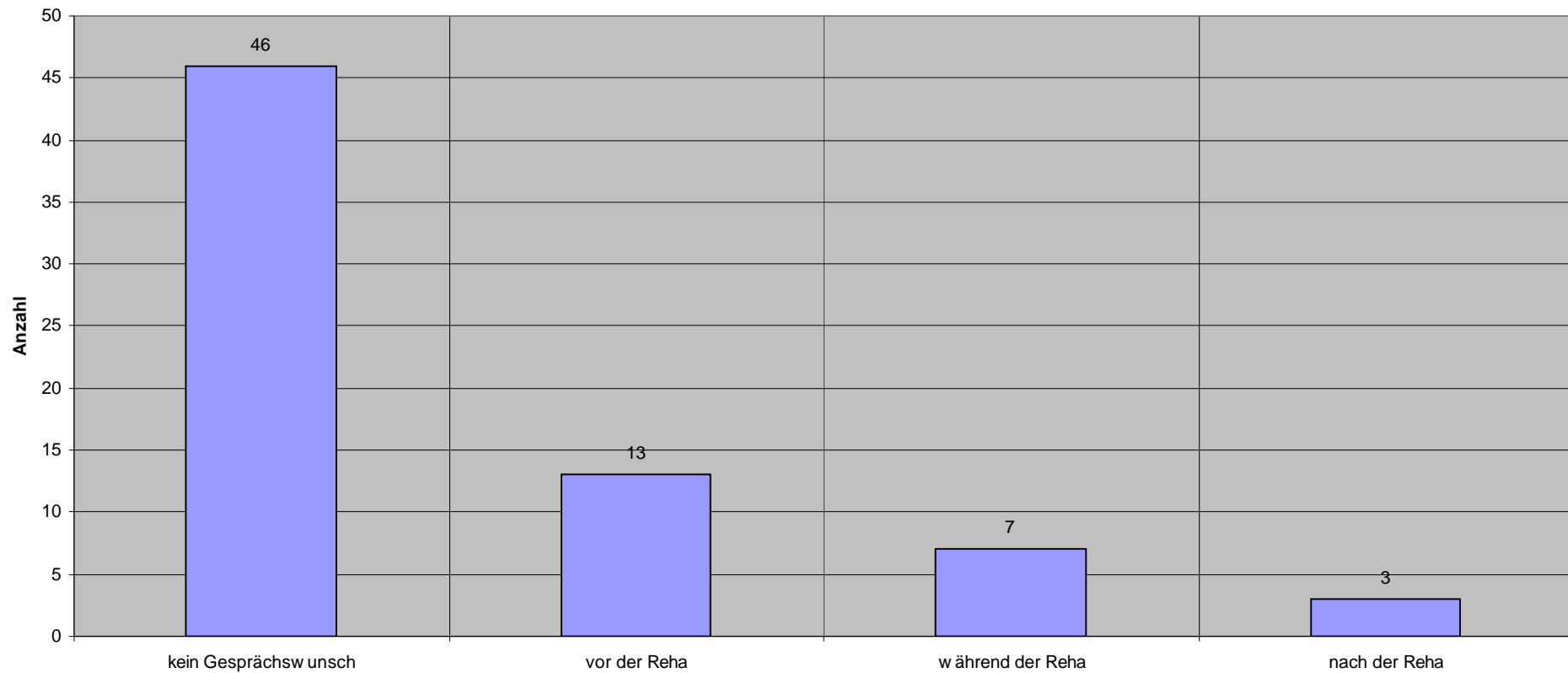

GHS

Sind Sie an einer Fortbildungsmaßnahme für Lehrerinnen und Lehrer zum Thema "chronisch kranke Kinder und Jugendliche in der Schule" interessiert?

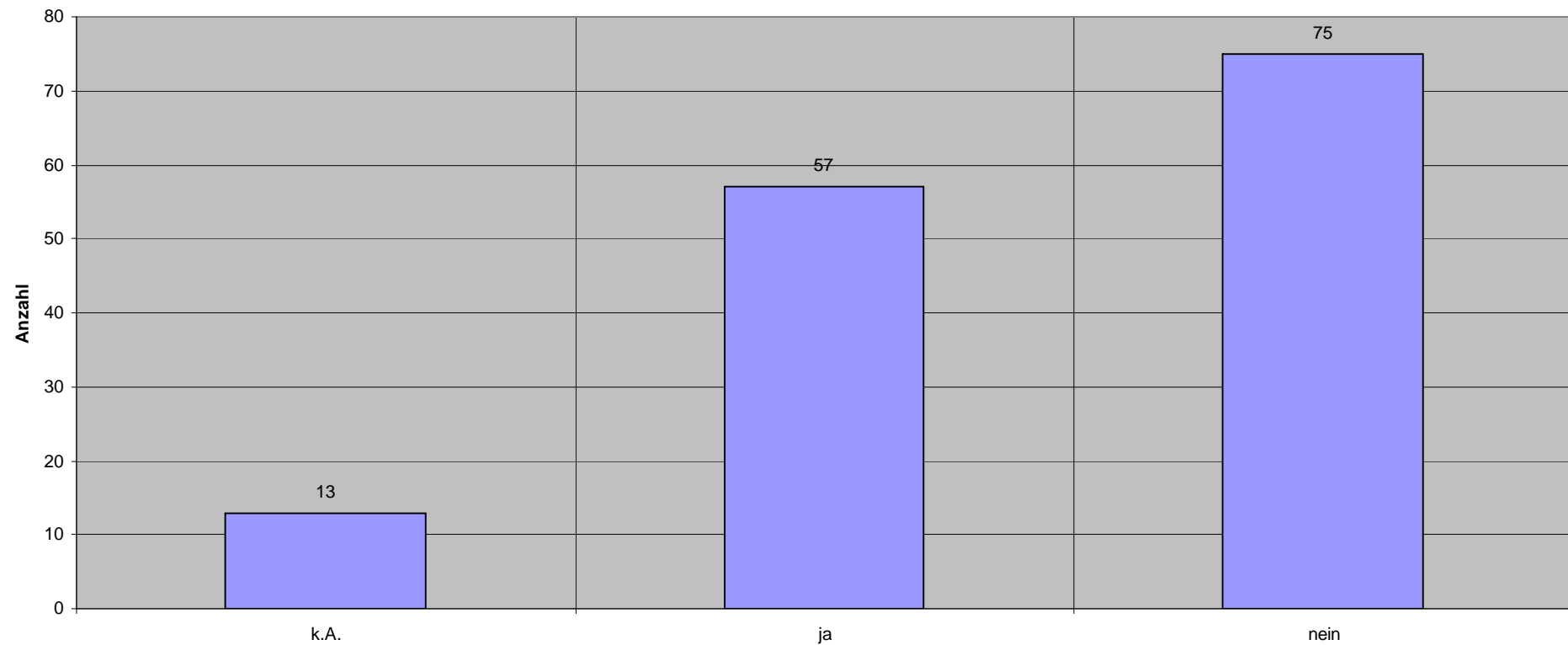

RS-GY

Sind Sie an einer Fortbildungsmaßnahme für Lehrerinnen und Lehrer zum Thema "Chronisch kranke Kinder und Jugendliche in der Schule" interessiert?

